

# SALLE

NAPPAGE  
VAISSELLE  
VERRERIE  
COUVERT

P 245  
P 249  
P 288  
P 316

ACCESSOIRE DE TABLE P 324  
UNIVERS DE BAR P 336  
VITRINE DE FROID P 366  
SIGNALÉTIQUE P 372



# NAPPAGE



**246** Traiteurs

**247** Linges de table



**Housse mange-debout<sup>(b)</sup>**
**METRO PROFESSIONAL**

92% polyester, 8% élasthanne.

Dim. : H. 110 x Ø 85 cm.

 230 g/m<sup>2</sup>.

Blanc	Réf. : 135095
Noir	Réf. : 135096

**Juponnage élasthanne**
**"Trendy"<sup>(b)</sup>**
**METRO**
**PROFESSIONAL**

92% polyester,

8% élasthanne.

Dim. : 183 x 76 cm.

1 Coloris blanc	Réf. : 148479
2 Coloris noir	Réf. : 178441

**ATOUT PRO**

 S'adapte aux chaises  
"Banquet"

**Housse de chaise**
**"Trendy"<sup>(b)</sup>**
**METRO**
**PROFESSIONAL**

 90% polyester,  
10% élasthanne.

Coloris blanc.

 Réf. : 129803<sup>(m)</sup>
**TROUVEZ TOUT  
SUR METRO.fr**
**Marketplace\***

\*Marketplace = place de marché ; Service appartenant à METRO Markets GmbH, une entité du groupe METRO.

**ENCORE PLUS DE TEXTILE DE TABLE  
EN LIGNE SUR METRO.fr**

**METRO.fr**  
VOTRE UNIVERS PRO EN LIGNE



**Nappe "Grandes tailles"<sup>(b)</sup>**

**METRO PROFESSIONAL**

100% polyester.

210 g/m².

Coloris blanc.

200 x 300 cm	Réf. : 012592
300 x 300 cm	Réf. : 012579
Ø 300 cm	Réf. : 048698



**ATOUT PRO**

Repasse facile  
Facile d'entretien



**Nappe "Ella"<sup>(b)</sup>**

**METRO PROFESSIONAL**

100% polyester. 210 g/m².

Coloris blanc.

**Nappes vendues par 2**

87 x 87 cm	Réf. : 004086
------------	---------------

**Nappes vendues à l'unité**

150 x 150 cm	Réf. : 004047 <sup>(m)</sup>
140 x 180 cm	Réf. : 004018
173 x 300 cm	Réf. : 004007
Ø 180 cm	Réf. : 003980
Ø 300 cm	Réf. : 003907

**Lot de 3 serviettes**

50 x 50 cm	Réf. : 003733
------------	---------------



(b) Vendu sans accessoires. Suggestion de présentation. (m) Sur commande dans certains entrepôts.





1

**1 Nappes vendues par 3**

Dim. : 140 x 140 cm	Réf. : 296939
Dim. : 100 x 100 cm	Réf. : 296941 <sup>(w)</sup>
Dim. : 140 x 180 cm	Réf. : 296943

**Nappes vendues à l'unité**

Dim. : Ø 180 cm	Réf. : 296934
Dim. : Ø 300 cm	Réf. : 296935
Dim. : 150 x 300 cm	Réf. : 296940

**Lot de 24 serviettes**

50 x 50 cm	Réf. : 296933
------------	---------------

**Nappe bande satin<sup>(b)</sup>**  
**METRO PROFESSIONAL**  
 100% coton.  
 210 g/m².  
 Lavage 90°C.  
 Coloris blanc.

**Nappes vendues par 3**

Dim. : 100 x 100 cm	Réf. : 296947 <sup>(w)</sup>
Dim. : 140 x 140 cm	Réf. : 296944
Dim. : 140 x 180 cm	Réf. : 296936

**Nappes vendues à l'unité**

Dim. : Ø 180 cm	Réf. : 296949
Dim. : Ø 300 cm	Réf. : 296932
Dim. : 150 x 300 cm	Réf. : 296942

**Lot de 24 serviettes**

50 x 50 cm	Réf. : 296948
------------	---------------

**Nappe "Vignes"<sup>(b)</sup>**  
**METRO PROFESSIONAL**  
 100% coton.  
 210 g/m².  
 Lavage 90°C.  
 Coloris blanc.



1

**Nappe à carreaux "Normand"**  
**METRO PROFESSIONAL**  
 100% coton.  
 180 g/m².  
 Lavage 90°C.

<b>1</b> Dim. : 100 x 100 cm	Réf. : 299868 <sup>(w)</sup>
Dim. : 150 x 150 cm	Réf. : 299863
Dim. : 150 x 200 cm	Réf. : 299861

**TROUVEZ TOUT**  
**SUR METRO.fr**

**Marketplace\***

\*Marketplace = place de marché ; Service appartenant à METRO Markets GmbH, une entité du groupe METRO.

**ENCORE PLUS DE LINGE DE TABLE**  
**EN LIGNE SUR METRO.fr**



**METRO.fr**  
 VOTRE UNIVERS PRO EN LIGNE



# VAISSELLE



- 250** Assiettes
- 268** Vaisselles spécifiques
- 271** Planches de présentation

- 272** Autour du burger
- 273** Contenants, mises en bouche
- 278** Saladiers

- 280** Contenants mélamines
- 282** Cafétérie
- 286** Vaisselles culinaires



**GAMME  
STONE - MEDARD DE NOBLAT**

Le charme authentique du grès  
aux couleurs tendance pour  
une table élégante.

SCANNEZ ce QR code pour en savoir plus

**GAMME  
FEELING - MEDARD DE NOBLAT**

Le grès surmonté d'émaux réactifs,  
une inspiration naturelle.

SCANNEZ ce QR code pour en savoir plus

**GAMME  
SHADOW NACRE -  
MEDARD DE NOBLAT**

Un bijou sur votre table, le grès  
surmonté d'émaux réactifs.

SCANNEZ ce QR code pour en savoir plus



## Gamme "Laguna" COSY & TRENDY



Grès.  
Coloris saphir.

1 Assiette plate	27 x 23 cm	Réf. : 205380
2 Assiette plate	20 x 17 cm	Réf. : 205381

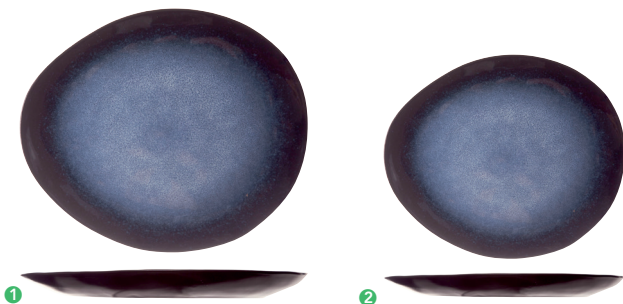

## Gamme "Atlantis" COSY & TRENDY



Grès.

1 Assiette plate	Ø 27 cm	Réf. : 299388
Assiette plate	Ø 21,5 cm	Réf. : 298620
2 Assiette creuse	Ø 24 cm	Réf. : 298726

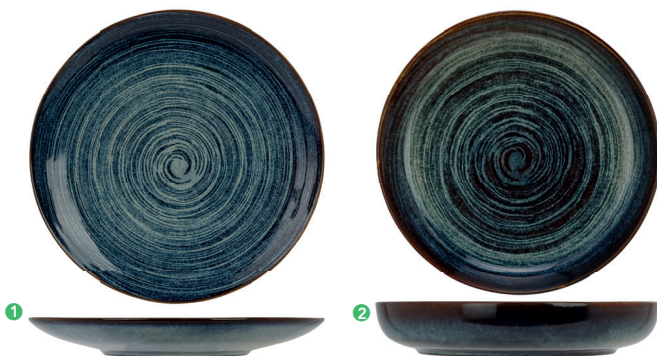

## GAMME STONECAST - CHURCHILL

Haute résistance aux chocs thermiques  
et garantie 5 ans contre les ébréchures,  
ces assiettes en porcelaine vitrifiée ont  
tout pour plaire !

SCANNEZ ce QR code pour en savoir plus



Suggestions de présentation.



**Gamme "New East"**  
**BONNA**

Porcelaine.



Assiette plate	Ø 27 cm	Réf. : 307210
Assiette creuse	Ø 25 cm	Réf. : 307130

**Gamme "Hornfels"**  
**BONNA**

Porcelaine.



1 Assiette plate	Ø 26 cm	Réf. : 307871
Assiette plate	Ø 21 cm	Réf. : 307788
2 Assiette creuse	Ø 26 cm	Réf. : 307785

**Gamme "Pink"**  
**BONNA**

Porcelaine.  
Assiette creuse.



Ø 22 cm	Réf. : 307787
Ø 25 cm	Réf. : 307784

**Gamme "Basalt"**  
**COSY & TRENDY**

Grès.



Assiette plate	Ø 27 cm	Réf. : 291335
Assiette plate	Ø 21 cm	Réf. : 291334
Assiette plate	Ø 15 cm	Réf. : 291333
Assiette creuse	Ø 24 cm	Réf. : 291332

## Gamme "Lunar" BONNA



Porcelaine avec chromos réactifs.



Assiette plate	Ø 28 cm	Réf. : 282956
Assiette plate	Ø 22 cm	Réf. : 282955
Assiette creuse	Ø 28 cm	Réf. : 282954

## Gamme "Rivus Gourmet" BONNA



Porcelaine.



1 Assiette plate	Ø 27 cm	Réf. : 307790
2 Assiette à pâtes	Ø 24 cm	Réf. : 307786
3 Assiette à pizza	Ø 32 cm	Réf. : 307789

## Gamme "Viento" BONNA



Porcelaine.

**ATOUT PRO**

Résistantes aux chocs  
et aux rayures



Assiette plate	Ø 27 cm	Réf. : 290824
Assiette plate	Ø 16 cm	Réf. : 298125
Assiette creuse	Ø 25 cm	Réf. : 292379
Assiette ovale	Ø 34 cm	Réf. : 298123
Assiette à pizza	Ø 32 cm	Réf. : 292378

## Gamme "Natura" BONNA



Porcelaine.  
Assiette creuse.



Ø 18 cm	Réf. : 290832
Ø 22 cm	Réf. : 290885
Ø 25 cm	Réf. : 290815

Suggestions de présentation.

**SALLE**



**Gamme "Astra"**  
IN SITU

Porcelaine avec émaux réactifs.



Assiette plate	Ø 28 cm	Réf. : 307139
Assiette creuse	Ø 20 cm	Réf. : 310229

**Gamme "Sélène"**  
IN SITU

Grès avec émaux réactifs.



Assiette plate	Ø 27 cm	Réf. : 306994
Assiette creuse	Ø 22 cm	Réf. : 307133
Assiette ovale	28 x 19 cm	Réf. : 306996

**Gamme "Aster"**  
COSY & TRENDY

Céramique avec émaux réactifs.



Assiette plate	Ø 27 cm	Réf. : 307182
Assiette plate	Ø 20,8 cm	Réf. : 307181
Assiette creuse	Ø 22 cm	Réf. : 307463

**Assiette "Shangri la oro"**  
IN SITU

Grès avec émaux réactifs.  
Assiette creuse Ø 17 cm.  
Réf. : 307022

**METRO**

PROFESSIONAL

**Gamme "Atéo"**  
METRO PROFESSIONAL

Porcelaine.  
Vendu par 4 ou 6 suivant le modèle.

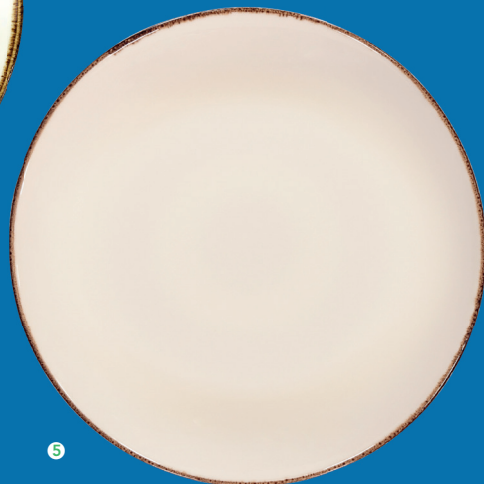

❶ Assiette plate	Ø 28 cm	Réf. : 305609
Assiette plate	Ø 24 cm	Réf. : 304272
Assiette plate	Ø 20 cm	Réf. : 305613
❷ Assiette creuse	Ø 25 cm	Réf. : 305611
❸ Assiette rectangle	27 x 20 cm	Réf. : 304271
Assiette rectangle	31 x 22 cm	Réf. : 306086
❹ Assiette à pâtes	Ø 27 cm	Réf. : 304269
❺ Assiette à steak	Ø 30,3 cm	Réf. : 305612

**SALLE**

Suggestion de présentation.

RETROUVEZ TOUS LES PRIX SUR **METRO.fr****255**





### GAMME QUINTANA - COSY & TRENDY

Originale et tendance, Quintana mettra en valeur vos plus belles créations avec ses couleurs aux nuances profondes et vibrantes. Réalisées dans une porcelaine à la fois résistante et légère, ces assiettes séduisent par leur aspect brut et naturel.

SCANNEZ ce QR code pour en savoir plus



### Gamme "Mélia" COSY & TRENDY FOR PROFESSIONALS



Porcelaine avec émaux réactifs.



1	Assiette plate	Ø 27 cm	Réf. : 307195
	Assiette plate	Ø 20 cm	Réf. : 307196
2	Assiette creuse	Ø 19 cm	Réf. : 307190

### Gamme "Jade" COSY & TRENDY



Grès.



Assiette plate	Ø 27 cm	Réf. : 307188
Assiette plate	Ø 22,5 cm	Réf. : 307197

## Gamme "Aronal" OGO LIVING



Grès.  
Émaux réactifs.



1 Assiette plate	Ø 27,5 cm	Réf. : 282142
2 Assiette coupe	Ø 20 cm	Réf. : 282148
Assiette coupe	Ø 15,5 cm	Réf. : 282150

## Gamme "Araki" COSY & TRENDY



Porcelaine.



1 Assiette plate	Ø 27 cm	Réf. : 307513
Assiette plate	Ø 21,5 cm	Réf. : 307466
Assiette plate	Ø 14 cm	Réf. : 307565
Assiette creuse	Ø 21,5 cm	Réf. : 307462
Assiette rectangle	23 x 11 cm	Réf. : 307467



## Assiette "Floral" NOVASTYL

Grès.  
Assiette plate Ø 26 cm.  
Réf. : 282151

## Gamme "Solaz" COSY & TRENDY



Porcelaine.



1 Assiette plate	Ø 24 cm	Réf. : 180275
Assiette plate	Ø 21 cm	Réf. : 307520
2 Assiette creuse	Ø 24 cm	Réf. : 307519
3 Assiette ovale	20 x 12,5 cm	Réf. : 307518
Assiette ovale	28 x 16,5 cm	Réf. : 307515

Suggestions de présentation.

SALLE

**Gamme "Now"**  
**REVOL**
*Fabrication française*

Céramique recyclée.

**ATOUT PRO**

 100% recyclée  
 Contribue à la préservation des ressources de la planète

Assiette plate	Ø 26 cm	Réf. : 293196 <sup>(v)</sup>
Assiette plate	Ø 21 cm	Réf. : 293213
Assiette coupe	Ø 24 cm	Réf. : 293214

**Assiette "Orbital"**  
**IN SITU**

 Porcelaine avec émaux réactifs.  
 Assiette plate Ø 19 cm.  
 Réf. : 266854

**Gamme "Kaldera"**  
**IN SITU**

 Porcelaine.  
 Décor en impression digitale.

Assiette plate	Ø 28 cm	Réf. : 283071
Assiette coupe	Ø 25,5 cm	Réf. : 283073
Assiette carrée	25 x 25 cm	Réf. : 283074
Assiette bords semi droit	Ø 27 cm	Réf. : 283072

**Gamme "Iris"**  
**IN SITU**

Grès surmonté d'émaux réactifs.



Assiette plate	Ø 27 cm	Réf. : 266849
Assiette creuse	Ø 25,4 cm	Réf. : 243453
Assiette coupe	Ø 23 cm	Réf. : 266850

Suggestions de présentation. (v) Disponible dans certains entrepôts.



# METRO

## PROFESSIONAL

### Gamme "Madleen" METRO PROFESSIONAL



Grès.  
Vendu par 6.

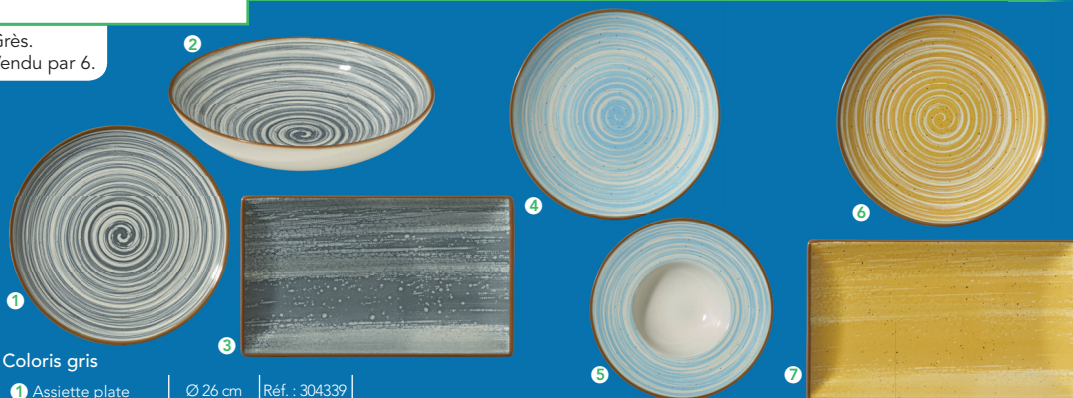

#### Coloris gris

1 Assiette plate	Ø 26 cm	Réf. : 304339
Assiette plate	Ø 20 cm	Réf. : 304338
Assiette plate	Ø 31 cm	Réf. : 304341
2 Assiette creuse	Ø 21 cm	Réf. : 304337
Assiette à pâtes	Ø 28 cm	Réf. : 304336
3 Assiette rectangle	25 x 14,5 cm	Réf. : 304342
Assiette rectangle	30 x 20 cm	Réf. : 304346

#### Coloris bleu

Assiette plate	Ø 26 cm	Réf. : 305580
4 Assiette plate	Ø 20 cm	Réf. : 305575
Assiette creuse	Ø 21 cm	Réf. : 305573
5 Assiette à pâtes	Ø 28 cm	Réf. : 305578
Assiette rectangle	25 x 14,5 cm	Réf. : 305581

#### Coloris jaune

Assiette plate	Ø 26 cm	Réf. : 305550
6 Assiette plate	Ø 20 cm	Réf. : 305553
Assiette creuse	Ø 21 cm	Réf. : 305548
Assiette à pâtes	Ø 28 cm	Réf. : 305558
7 Assiette rectangle	25 x 14,5 cm	Réf. : 305551

SALLE

### Gamme "Janina" METRO PROFESSIONAL



Porcelaine.  
Vendu par 6.



1 Assiette plate	Ø 27 cm	Réf. : 307265
Assiette plate	Ø 20 cm	Réf. : 307611
2 Assiette creuse	Ø 22 cm	Réf. : 307266
3 Assiette à pâtes	Ø 27 cm	Réf. : 307267
Assiette à pizza	Ø 32 cm	Réf. : 307259

### Gamme "Epona" METRO PROFESSIONAL



Porcelaine.  
Vendu par 4 ou 6 suivant le modèle.



1 Assiette plate	Ø 27 cm	Réf. : 310160
Assiette plate	Ø 21 cm	Réf. : 310161
2 Assiette creuse	Ø 23 cm	Réf. : 310162
3 Assiette ovale	19 x 11 cm	Réf. : 310166
Assiette à pâtes	Ø 27 cm	Réf. : 310163
Assiette à pizza	Ø 32 cm	Réf. : 310165

Suggestions de présentation.

RETROUVEZ TOUS LES PRIX SUR [METRO.fr](https://www.metro.fr)

259

### Gamme "Matris" IN SITU



Porcelaine avec décors et émaux réactifs.

Assiette plate	Ø 29 cm	Réf. : 284033
Assiette plate	Ø 20 cm	Réf. : 296118
Assiette creuse	Ø 23 cm	Réf. : 263202

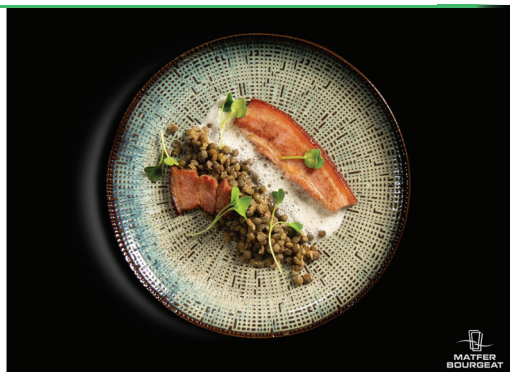

### Gamme "Nakre" IN SITU



Grès avec émaux réactifs.

Assiette bord large	Ø 25,4 cm	Réf. : 284036
Assiette galet	24 x 18 cm	Réf. : 263198



### Gamme "Terre d'ombre" IN SITU



Porcelaine avec émaux réactifs.

Assiette plate	Ø 27 cm	Réf. : 249127
Assiette creuse	Ø 24,5 cm	Réf. : 249128
Assiette à pâtes	Ø 24,5 cm	Réf. : 249129
Assiette bord droit	Ø 20 cm	Réf. : 298983



## Gamme "Axone" IN SITU



Porcelaine.

Assiette plate	Ø 27 cm	Réf. : 291576
Assiette coupe	Ø 26 cm	Réf. : 291570
Assiette coupe	Ø 20 cm	Réf. : 291694
Assiette bord droit	Ø 25 cm	Réf. : 291573



## Gamme "Mars" IN SITU



Porcelaine.

Assiette plate	Ø 27 cm	Réf. : 291701
Assiette creuse	Ø 26 cm	Réf. : 282157
Assiette bord droit	Ø 25 cm	Réf. : 282155
Assiette à pâtes	Ø 26 cm	Réf. : 307003
Assiette rectangle	34,5 x 21 cm	Réf. : 282158



## Gamme "Loops" APS



Mélatamine.

Ne passe ni au four ni au micro-ondes.

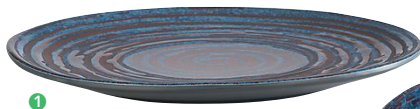

Assiette plate	Ø 27 cm	Réf. : 306320
① Assiette plate	Ø 22 cm	Réf. : 292212
② Assiette creuse bord droit	Ø 18 cm	Réf. : 292209
Assiette rectangle	23,5 x 13,5 cm	Réf. : 306850

Suggestions de présentation.



**GAMME DARKAE - IN SITU**

Créez la surprise sur votre table !  
En fonction de la luminosité, des reliefs différents et de magnifiques reflets métalliques se dessinent sur ces assiettes réalisées dans une porcelaine résistante et légère.

**BÉNÉFICES PRODUIT**

► Technique des émaux réactifs

SCANNEZ ce QR code pour en savoir plus

**Gamme "Blackopal"**  
ARCOROC

Verre teinté dans la masse.  
Vendu par 6.

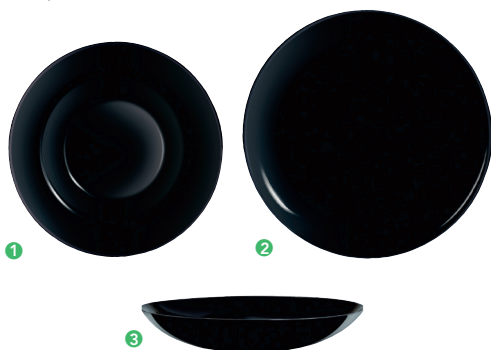

1	Assiette à pâtes	Ø 28,5 cm	Réf. : 249169
2	Assiette à pizza	Ø 32 cm	Réf. : 249172
3	Assiette creuse	Ø 26 cm	Réf. : 249177

**Gamme "Gravity"**  
IN SITU

Porcelaine avec chromos réactifs.



Assiette plate	Ø 27 cm	Réf. : 266846 <sup>(v)</sup>
Assiette carrée	26 x 26 cm	Réf. : 266847
Assiette rectangle	34,5 x 21 cm	Réf. : 266848

Suggestions de présentation. (v) Disponible dans certains entrepôts.

**L'ABUS D'ALCOOL EST DANGEREUX POUR LA SANTÉ, À CONSOMMER AVEC MODÉRATION.**

## Gamme "Macario" METRO PROFESSIONAL



Grès.  
Vendu par 6.

### Coloris noir

Assiette carrée	18 x 18 cm	Réf. : 305590
Assiette carrée	21 x 21 cm	Réf. : 303229
Assiette carrée	26 x 26 cm	Réf. : 303230
Assiette rectangle	25 x 14,5 cm	Réf. : 303231
Assiette rectangle	30 x 20 cm	Réf. : 303361

### Coloris blanc

Assiette carrée	18 x 18 cm	Réf. : 305587
Assiette carrée	21 x 21 cm	Réf. : 305595
Assiette carrée	26 x 26 cm	Réf. : 305598
Assiette rectangle	25 x 14,5 cm	Réf. : 305597
Assiette rectangle	30 x 20 cm	Réf. : 305600



**METRO**  
PROFESSIONAL

**SALLE**

## Gamme "Blackstone" COSY & TRENDY FOR PROFESSIONALS



Porcelaine.



1 Assiette plate	Ø 27 cm	Réf. : 203469
Assiette creuse	Ø 28 cm	Réf. : 203468
Assiette rectangle	23 x 26 cm	Réf. : 203467
2 Assiette rectangle	29 x 15,5 cm	Réf. : 203466



Suggestions de présentation.

**Gamme "Adesso"**  
 COSY & TRENDY  
 FOR PROFESSIONALS

Porcelaine.  
Assiette coupe.



Ø 27 cm	Réf. : 284114
Ø 21 cm	Réf. : 284116

**Gamme "Futuro"**  
 COSY & TRENDY  
 FOR PROFESSIONALS

Porcelaine.  
Coloris ivoire.  
Assiette rectangle.



33 x 23 cm	Réf. : 176174
24 x 13 cm	Réf. : 204972

**Gamme "Buffet Squadro"**  
 COSY & TRENDY  
 FOR PROFESSIONALS

Porcelaine.  
Coloris ivoire.  
Assiette carrée.



20 x 20 cm	Réf. : 176196
27 x 27 cm	Réf. : 176199

**Gamme "Buffet"**  
 COSY & TRENDY  
 FOR PROFESSIONALS

Porcelaine. Coloris ivoire.

**ATOUT PRO**

Porcelaine légère, fine, et possédant une grande résistance thermique et mécanique

Formes rondes garanties 5 ans sans ébréchure



1 Assiette plate	Ø 21 cm	Réf. : 176190
2 Assiette plate	Ø 27 cm	Réf. : 176193
Assiette plate	Ø 31 cm	Réf. : 176195
Assiette creuse	Ø 23 cm	Réf. : 176192 <sup>(v)</sup>
3 Assiette à pâtes	Ø 23 cm	Réf. : 176170
Assiette à pâtes	Ø 30 cm	Réf. : 176198
Théière	40 cl	Réf. : 201251



## Gamme "Fjords" ARCOROC



Porcelaine blanche.



Assiette plate	Ø 21 cm	Réf. : 249135
Assiette plate	Ø 25 cm	Réf. : 249132
Assiette creuse	Ø 18 cm	Réf. : 249136



### Assiette à pâtes "Kazub"

IN SITU  
Porcelaine.  
Ø 26 cm.  
Réf. : 310227

## Gamme "Évanescence" IN SITU



Porcelaine.  
Bord relevé avec  
décor en relief.



1 Assiette plate	Ø 26 cm	Réf. : 307143
Assiette creuse	Ø 21 cm	Réf. : 307134
Assiette creuse	Ø 24 cm	Réf. : 307138

## Gamme "Ailes" ARO

1<sup>er</sup> prix



Porcelaine.  
Vendu par 6.



1 Assiette plate	Ø 27 cm	Réf. : 303393
Assiette plate	Ø 24 cm	Réf. : 304265
Assiette plate	Ø 20 cm	Réf. : 303394
Assiette plate	Ø 15 cm	Réf. : 304266
Assiette creuse	Ø 21,5 cm	Réf. : 304262

## Gamme "Glossy" ARO

1<sup>er</sup> prix



Grès.  
Vendu par 6.



1 Assiette à pâtes	Ø 26,5 cm	Réf. : 305615
2 Assiette à pizza	Ø 29 cm	Réf. : 305619

Suggestions de présentation.

### Gamme "Agrume" IN SITU



Porcelaine.  
Décor réalisé avec chromos.



Assiette plate	Ø 27 cm	Réf. : 266855
Assiette rectangle	34,5 x 21 cm	Réf. : 266836
Assiette à pâtes	Ø 28 cm	Réf. : 266856

### Gamme "Foodji" IN SITU



Porcelaine fine  
extra résistante.



#### Assiette carrée

21 x 21 cm	Réf. : 204748
26 x 26 cm	Réf. : 204744

#### Assiette rectangle

23 x 11 cm	Réf. : 204742
30 x 23 cm	Réf. : 204741

### Gamme "Mozaik" IN SITU



Porcelaine blanche.  
Relief sur aile innovant  
et moderne.



#### Assiette carrée

22 x 22 cm	Réf. : 169171
26,8 x 26,8 cm	Réf. : 169169
30 x 30 cm	Réf. : 204739

#### Assiette rectangle

24 x 12,8 cm	Réf. : 169173
29,7 x 17,3 cm	Réf. : 169172
32 x 20,5 cm	Réf. : 204740

### Gamme "Martelé" NOVASTYL



Porcelaine.



Assiette plate	Ø 27 cm	Réf. : 298121 <sup>(v)</sup>
Assiette plate	Ø 23 cm	Réf. : 298122
Assiette creuse	Ø 23 cm	Réf. : 298201

**METRO**

PROFESSIONAL

GAMME  
METRO PROFESSIONAL

Une porcelaine à l'émail extra  
blanc résistant aux chocs  
thermiques et mécaniques.  
Usage intensif garantie.

SCANNEZ ces QR codes pour en savoir plus



SALLE

Suggestions de présentation.

L'ABUS D'ALCOOL EST DANGEREUX POUR LA SANTÉ, À CONSOMMER AVEC MODÉRATION.

RETROUVEZ TOUS LES PRIX SUR **METRO.fr**

267



### Gamme "Ardoise Basalt"<sup>(c)</sup> REVOL

Fabrication française



Basalt : porcelaine noire teintée dans la masse.

**ATOUT PRO**

Ne s'effrite pas, ne se raye pas

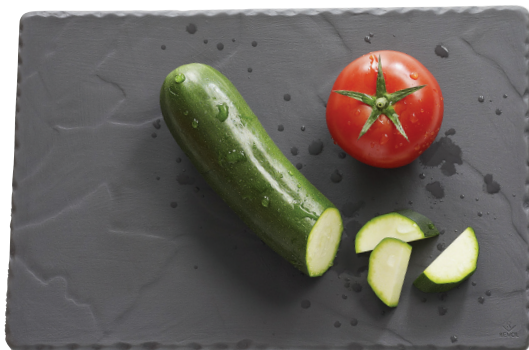

30 x 20 cm	Réf. : 176819
33 x 24 cm	Réf. : 139533
25 x 12 cm	Réf. : 176544

### Gamme "Ardoise"<sup>(c)</sup> ART DE LA TABLE NATUREL



#### Ardoise rectangle

30 x 20 cm	Réf. : 281078
40 x 30 cm	Réf. : 281077

#### Ardoise carrée

20 x 20 cm	Réf. : 281079
------------	---------------

#### Ardoise ronde

Ø 30 cm	Réf. : 281080
---------	---------------

Suggestions de présentation. (c) Vendu non garni. Suggestion de présentation.

Gamme  
"Opal"  
ARO

1<sup>er</sup> prix



Opale blanc trempé.  
Vendu par 12.

1



2



1 Assiette plate	Ø 25 cm	Réf. : 307341
Assiette plate	Ø 18 cm	Réf. : 307156
2 Assiette creuse	Ø 20 cm	Réf. : 307147



Planche à pizza

**PLASTOREX**

Méla mine.

Avec poignée.

Ø 32 cm.

Ne passe ni au four, ni au micro-ondes.

Réf. : 291330



Assiette à huître "LXV"

**STELLINOX**

Acier inox.

Découpe Louis XV.

Pour 6 huîtres.

Réf. : 291717



Assiette creuse "Pan coupé"

**COSY & TRENDY FOR PROFESSIONALS**

Porcelaine blanche.

Ø 23 cm.

Vendu par 2.

Réf. : 230449



Assiette à pizza "Vicente"

**NOVASTYL**

Verre transparent avec inscriptions.

Ø 34 cm.

Réf. : 284154



SALLE

Suggestions de présentation.

**ATOUT PRO**

Résistance aux chocs thermiques et mécaniques

**Assiette à pizza**
**METRO PROFESSIONAL**

 Porcelaine blanche.  
Vendu par 6.

Ø 31 cm	Réf. : 246403
Ø 33 cm	Réf. : 246404

**Assiette à pâtes**
**METRO PROFESSIONAL**

 Porcelaine blanche.  
Vendu par 6.

Ø 24 cm	Réf. : 246405
Ø 27 cm	Réf. : 246406
Ø 30 cm	Réf. : 246407

**Assiette à steak**
**METRO PROFESSIONAL**

 Porcelaine.  
Ø 30,5 cm.  
Vendu par 6.  
Réf. : 246408



## ATOUT PRO

Robinia pseudo acacia, bois très dur et quasiment imputrescible  
Idéale pour des planches apéritives



### Planche en bois

#### BERARD

Bois robinier. Dim. : 34,5 x 16 cm.  
Ne pas laisser tremper.  
Non adaptée au lave-vaisselle.  
Réf. : 172304



## ATOUT PRO

Inaltérable et hygiénique



### Planches tapas façon ardoise

#### ARCOS

Fibres de papier imprégnées de résine alimentaire naturelle.  
Garanti usage intensif au lave-vaisselle.  
Respecte le fil du couteau.

32 x 15 cm	Réf. : 225887
32 x 25 cm	Réf. : 225888



### Planche "Côte de bœuf"

#### LOBROT

Bois de hêtre. Avec rigole et poche à jus.  
Dim. : L. 31 x l. 20 cm. Ép. : 1,5 cm.  
Non adaptée au lave-vaisselle.  
Réf. : 106465



### Planche à servir "Acacia"

#### IN SITU

Laquée en bois d'acacia.  
L. 120 cm.  
Non adaptée au lave-vaisselle.  
Réf. : 307088

**METRO**  
PROFESSIONAL

1	Ø 30 cm	Réf. : 307536
2	29 x 14 cm	Réf. : 307535
	35 x 20 cm	Réf. : 282161
3	38 x 26 cm	Réf. : 307537

**Planche "Acacia"**  
**METRO PROFESSIONAL**  
Bois d'acacia. Couleur naturelle.  
H. 1,5 cm.



### Planche à servir

#### IN SITU

Bois d'acacia avec poignées cuivre.  
Dim. : 60 x 12 cm. H. 2 cm. Non adaptée au lave-vaisselle.  
Réf. : 291479



### Méga planche apéro

#### IN SITU

En hêtre naturel huilé. Dim. : 67 x 13 cm. Non adaptée au lave-vaisselle.  
Réf. : 202050

SALLE

Suggestions de présentation.

**1 Panier à frites**
**IN SITU**

 Acier inoxydable.  
Vendu par 3.

10 x 8,5 cm

Réf. : 159297

13 x 10 cm

Réf. : 174307

**2 Assiette burger**
**IN SITU**

 Porcelaine.  
Rectangulaire avec bords relevés.  
Dim. : 30,8 x 19,5 x 2,7 cm.  
Réf. : 176424

**3 Mini pot**
**IN SITU**

 Acier inox. 7 cl. Vendu par 4.  
Réf. : 174310

**4 Plat inox**
**IN SITU**

 Rectangulaire. Dim. : 14,5 x 9,5 x 4,5 cm.  
Vendu par 3.  
Réf. : 174314

**5 Seau inox**
**IN SITU**

 26 cl. Ø 8,5 cm.  
H. 9 cm. Vendu par 4.  
Réf. : 174316

**6 Ramequin**
**inox**
**IN SITU**

Acier inoxydable. Bords roulés.

4,5 cl

H. 5,5 x L. 12 x l. 12 cm

Réf. : 291463

7,5 cl

H. 4 x L. 12,5 x l. 12,5 cm

Réf. : 291465





**Coupelle "Fervido"**  
**COSY & TRENDY**

Grès. Coloris bleu.  
Ø 9,3 cm. H. 3 cm.  
Réf. : 283210



**Bol "Iris"**  
**IN SITU**

Grès surmonté d'émaux réactifs.  
Ø 17,7 cm. H. 6,7 cm.  
Réf. : 291708



**Bol "Terre d'ombre"**  
**IN SITU**

Porcelaine avec émaux réactifs.  
Ø 18 cm. H. 6 cm.  
Réf. : 249131



**Coupelle et bol conique "Koloréo"**

**IN SITU**

Terre cuite avec émaux réactifs. Vendu par 6.

**Coupelle**

**1** Vert 30 cl Ø 12 x H. 6 cm Réf. : 307137

**Bol conique**

**2** Noir 18 cl Ø 8 x H. 7,5 cm Réf. : 307636

**3** Marron 18 cl Ø 8 x H. 7,5 cm Réf. : 307885

**4** Vert 18 cl Ø 8 x H. 7,5 cm Réf. : 310228



**Bol "Atlantis"**  
**COSY & TRENDY**

Grès. Ø 16,5 cm.  
H. 6,3 cm.  
Réf. : 298619



**Bol "Basalt"**  
**COSY & TRENDY**

Grès. Ø 5,8 cm.  
H. 4 cm.  
Réf. : 291331



**Mise en bouche "Shan", "Nébuleuse" et "Oort"**

**IN SITU**

Porcelaine avec émaux réactifs.

**Shan**

**1** Coupelle bord droit 35 cl Ø 12 x H. 5 cm Réf. : 291490

**2** Bol conique 25 cl Ø 10,7 x H. 6,7 cm Réf. : 291492

**3** Ravier 20 cl 14 x 10 cm Réf. : 291497

**Nébuleuse**

**4** Coupelle bord droit 35 cl Ø 12 x H. 5 cm Réf. : 291554

**5** Bol conique 25 cl Ø 10,7 x H. 6,7 cm Réf. : 291507

**Oort**

**6** Bol conique 45 cl Ø 12 x H. 8 cm Réf. : 291503



Suggestions de présentation.



**Coupelle "Istra"**
**COSY & TRENDY**

Grès. Ø 11,5 cm. H. 4 cm.

Réf. : 284151

**Coupelle "Galloway"**
**COSY & TRENDY**

Grès. Ø 12 cm. H. 5 cm.

Réf. : 283220

**Coupelle "Rainbow"**
**COSY & TRENDY**
**FOR PROFESSIONALS**

Porcelaine. 35 cl. Ø 12 cm. H. 5 cm.

Réf. : 299877

**Coupelle "Mikura"**
**COSY & TRENDY**

Grès. Ø 7 cm. H. 2,7 cm.

Réf. : 284141

**Bol japonais**
**IN SITU**

Porcelaine. 55 cl. Ø 15 cm. H. 7,3 cm.

Réf. : 263116

**Bol "Carmin"**
**IN SITU**

Grès. 26 cl. Ø 11,5 cm. H. 4 cm.

Réf. : 307098

**Coupelle "Laguna"**
**COSY & TRENDY**

 Grès.  
Ø 10 cm.  
H. 6 cm.

Réf. : 284150

**Coupelle "Ciel Bleu"**
**COSY & TRENDY**

 Grès.  
Ø 9 cm.  
H. 3,8 cm.

Réf. : 266907

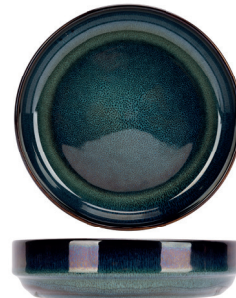
**Bol "Jade"**
**COSY & TRENDY**

Grès. Ø 16,5 cm. H. 4 cm.

Réf. : 307191



**1<sup>er</sup> prix**



**Bol "Glossy"**

**ARO**

Grès. Ø 14,6 cm.

H. 16 cm. Vendu par 6.

Réf. : 305622



**1<sup>er</sup> prix**



**Bol "Opal"**

**ARO**

Opale blanc trempé.

Ø 16 cm. H. 9,7 cm.

Vendu par 12.

Réf. : 307342



**1<sup>er</sup> prix**



**Bol "Ailes"**

**ARO**

Porcelaine. Ø 14 cm.

H. 4,7 cm. Vendu par 6.

Réf. : 304267



**Coupelle "Rainbow"**

**COSY & TRENDY**

Porcelaine. Ø 12 cm. H. 5 cm.

Réf. : 266897



**Mise en bouche "Mini-cuillère"**

**COSY & TRENDY**

Porcelaine. L. 14 cm. Vendu par 6.

Réf. : 211398



**Coupelle biseautée**

**COSY & TRENDY**

Porcelaine blanche.

Ø 7,5 cm. H. 4,3 cm.

Vendu par 6.

Réf. : 192084



**Coupelle plat à œuf**

**COSY & TRENDY**

Porcelaine. Ø 7,5 cm.

Vendu par 6.

Blanc Réf. : 192081

Noir Réf. : 192082



**Coupelle tête de lion**

**COSY & TRENDY**

Porcelaine.

5 cl.

Ø 5,5 cm.

H. 4,5 cm.

Vendu par 6.



Blanc Réf. : 192079

Noir Réf. : 201534

Suggestions de présentation.



**Bol "Madleen"**  
**METRO PROFESSIONAL**  
Grès. Ø 16 cm. H. 14 cm.  
Vendu par 6.

1 Gris	Réf. : 304347
2 Bleu	Réf. : 305582
3 Jaune	Réf. : 305559



**Ravier "Macario"**  
**METRO PROFESSIONAL**  
Grès. 17 x 17 cm. H. 10,5 cm.  
Vendu par 6.

1 Noir	Réf. : 303367
2 Blanc	Réf. : 305601



**Coupelle "Adéani"**  
**METRO PROFESSIONAL**  
Porcelaine. 18 x 16,5 cm. H. 12 cm.  
Vendu par 6.  
Réf. : 307261



**Bol "Modern"**  
**METRO PROFESSIONAL**  
Porcelaine. 17,5 x 17,5 cm. H. 17,3 cm.  
Vendu par 6.  
Réf. : 307566



**Bol "Adéani"**  
**METRO PROFESSIONAL**  
Porcelaine. Vendu par 3.

Ø 12 cm	Réf. : 284250
Ø 15 cm	Réf. : 284251
Ø 18 cm	Réf. : 284252
Ø 21 cm	Réf. : 284249



**Bol "Julia"**  
**METRO PROFESSIONAL**  
Porcelaine. Ø 12 cm. H. 22,3 cm.  
Vendu par 6.  
Réf. : 305780



**Bol "Epona"**  
**METRO PROFESSIONAL**  
Porcelaine. Ø 16 cm. H. 5,4 cm.  
Vendu par 6.  
Réf. : 310164



**Ravier "Atéo"**  
**METRO PROFESSIONAL**  
Porcelaine. Dim. : 14,7 x 11,2 cm. H. 3,1 cm.  
Vendu par 6.  
Réf. : 304273

**Mise en bouche**  
**METRO PROFESSIONAL**  
Porcelaine.

1 Carrée	8 x 8 cm	Réf. : 291434
	6 x 6 cm	Réf. : 304258

2 Ronde  
Ø 7,4 cm | Réf. : 291438

3 Plat à œuf  
Ø 9,2 cm | Réf. : 291433

4 Ronde avec manche  
Ø 9,5 cm | Réf. : 291436

Mini cuillère  
Ø 4 cm | Réf. : 304256



## ATOUT PRO

Tout-en-1 pour un gain de temps  
Garnissage optimisé  
Solution adaptée pour le transport et le stockage par sa boîte compacte et empilable  
Panier permettant le passage au lave-vaisselle en plaçant les verrines retournées dans le panier



### Clip box + verrines EXPRIM

Clip box composé de :  
- 18 verrines de 10 cl,  
- 1 box de transport,  
- 1 panier de lavage.  
Réf. : 143891



Fabrication française

### Coupelle carrée DURALEX

Verre trempé. 30 cl. Dim. : 11 x 11 cm. H. 4,5 cm.  
Réf. : 176585

## ATOUT PRO

Parfaitement empilable



Fabrication française

### Mise en bouche "Cube"

LA ROCHÈRE

Verre sodocalcique.  
5 cl. Ø 4,5 cm. H. 5,2 cm. Vendu par 6.  
Réf. : 176916<sup>M</sup>



Fabrication italienne

### Mise en bouche "Barglass"

BORMIOLI ROCCO

Verre mécanique. Fond épais et lourd.  
5 cl. Ø 4,7 cm. H. 7 cm.  
Vendu par 6.  
Réf. : 264129



### Verrine "Sphère"

IN SITU

Verre sodocalcique. Vendu par 6.

15 cl	Ø 6 cm	H. 5,5 cm	Réf. : 263674
30 cl	Ø 8,5 cm	H. 6 cm	Réf. : 263672



Fabrication italienne

### Mise en bouche "Caravelle"

BORMIOLI ROCCO

Verre sodocalcique. 5 cl. Ø 4,3 cm. H. 5,3 cm.  
Réf. : 176881



### Mise en bouche "Traiteur"

Verre mécanique.

10 cl.  
Ø 5,4 cm.  
H. 8,5 cm.  
Vendu par 96.  
Réf. : 033659



### Verrine "Tapas"<sup>(c)</sup>

IN SITU

Verre sodocalcique. 8 cl. Ø 4,9 cm. H. 6,1 cm.  
Vendu par 6.  
Réf. : 263478

**Bol "Stone Deep"**
**GRAUPERA**

Céramique.  
Ø 17 cm. H. 6 cm.  
Vendu par 3.

1 Turkey	Réf. : 275716
2 Sabana	Réf. : 275732

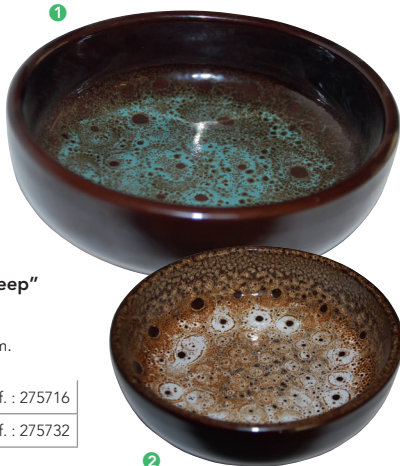
**Poke bowl "Azur" et "Brume"**
**IN SITU**

Grès avec émaux réactifs.  
120 cl.  
Ø 20 cm.

1 Azur	Réf. : 283066
2 Brume	Réf. : 283067

**Poke bowl "Shan" et "Nébuleuse"**
**IN SITU**

Porcelaine avec émaux réactifs.  
85 cl.  
Ø 18 cm.

1 Shan	Réf. : 283065
2 Nébuleuse	Réf. : 283070

**Poke bowl "Terre d'ombre"**
**IN SITU**

Porcelaine avec émaux réactifs.  
70 cl. Ø 16 cm. H. 6 cm.  
Réf. : 298981



1



### Bol "Saveurs"

#### IN SITU

Porcelaine avec émaux réactifs.

#### 1 Océan

28 cl	Ø 11,5 cm	Réf. : 284055
50 cl	Ø 14,5 cm	Réf. : 284052



2

#### 2 Olive

28 cl	Ø 11,5 cm	Réf. : 299667
50 cl	Ø 14,5 cm	Réf. : 299718



### Poke bowl<sup>(c)</sup>

#### IN SITU

Porcelaine.

85 cl	Ø 18 cm	Réf. : 284187
120 cl	Ø 21 cm	Réf. : 284019



Fabrication française

### Saladier "Cocoon"

#### ARCOROC

Saladier en verre trempé.  
Résistant aux chocs thermiques  
et mécaniques.

Vendu par 6.

Ø 6 cm	Réf. : 176632
Ø 12 cm	Réf. : 176504
Ø 24 cm	Réf. : 176901

## ATOUT PRO

Verre trempé : solidité  
Empilable : gain de place



Fabrication italienne

### Saladier "Mr Chef"

#### BORMIOLI ROCCO

Verre trempé.

Vendu par 6

Ø 9 cm	Réf. : 184981
--------	---------------

Vendu par 3

Ø 30 cm	Réf. : 184939
---------	---------------



### Saladier empilable

#### METRO PROFESSIONAL

Verre trempé.

Vendu par 6

Ø 6 cm	Réf. : 244110
Ø 7 cm	Réf. : 307160
Ø 9 cm	Réf. : 307012
Ø 10 cm	Réf. : 244111
Ø 12 cm	Réf. : 307006
Ø 14 cm	Réf. : 244112
Ø 17 cm	Réf. : 244109

Vendu à l'unité

Ø 20 cm	Réf. : 244731
Ø 23 cm	Réf. : 244734
Ø 26 cm	Réf. : 244730
Ø 29 cm	Réf. : 307153



**METRO**  
PROFESSIONAL





Suggestions de présentation.





## GAMME CONTENANTS EN MÉLAMINE APS

Élaborée à base de composés organiques, la mélamine est une résine plastique thermodurcissable. Extrêmement solide, elle offre de nombreux avantages, dont un bon rapport résistance/prix. D'un aspect plus flatteur qu'une matière plastique traditionnelle, cette résine est parfaitement adaptée à une utilisation professionnelle. Si ces contenants ne passent ni au four ni au micro-ondes, ils restent une alternative durable et extrêmement robuste à la vaisselle en porcelaine.

### BÉNÉFICES PRODUIT

- Matériau durable et réutilisable

SCANNEZ ce QR code pour en savoir plus



Suggestions de présentation.

SALLE

**Mug "Versailles"**
**DURELEX**

Verre trempé. Empilable.  
26 cl. Ø 7 cm. H. 9 cm.  
Vendu par 6.  
Réf. : 302905

**Fabrication italienne**
**Tasse à thé**
**BORMIOLI ROCCO**

Verre trempé inox.  
25 cl. Ø 7,5 cm. H. 13,7 cm.  
Vendu par 3.  
Réf. : 176861

**ATOUT PRO**

Base large offrant stabilité et maniabilité

**Fabrication italienne**
**Tasse "Caffeino"**
**BORMIOLI ROCCO**

Verre sodocalcique.  
Ø 5,9 cm.  
H. 7,1 cm.  
Vendu par 6.

**1 Lisse**

9 cl | Réf. : 176513

**2 Diamond**

8 cl | Réf. : 189117

**1<sup>er</sup> prix**

**Mug "Hot Drinks"**
**ARO**

Verre sodocalcique.  
25 cl.  
Ø 7,2 cm.  
H. 8,9 cm.  
Vendu par 6.  
Réf. : 307171

**Mug "Gloire"**
**BONNA**

Porcelaine.  
33 cl.  
Ø 10,6 cm.  
H. 11 cm.  
Réf. : 290836

**Gamme "Barista"**
**COSY & TRENDY  
FOR PROFESSIONALS**

Porcelaine.



Tasse	7 cl	Réf. : 307293
Sous-tasse	Ø 13 cm	Réf. : 307297
Tasse	15 cl	Réf. : 307294
Sous-tasse	Ø 16 cm	Réf. : 307296

**Gamme "Matris"**
**IN SITU**

Porcelaine avec décors et émaux réactifs.  
Vendu par 12.

**METRO**

Tasse	10 cl	Réf. : 307096
Sous-tasse	10 cm	Réf. : 307004





**1<sup>er</sup> prix**



### Mug

#### ARO

Porcelaine. 29 cl. Ø 7,3 cm.  
H. 10,3 cm. Vendu par 6.  
Réf. : 304251

### Gamme "Chiapas" COSY & TRENDY



Faïence.



#### Café

Tasse	10 cl	Réf. : 307180
Sous-tasse	11 cm	Réf. : 307184

#### Thé

Tasse	20 cl	Réf. : 307179
Sous-tasse	14 cm	Réf. : 307183

### Gamme "Blanche" COSY & TRENDY FOR PROFESSIONALS



Porcelaine. Empilable.  
Vendu par 10.



#### Café

Tasse	9 cl	Réf. : 193483
Sous-tasse	13 cm	Réf. : 193486

#### Thé

Tasse	20 cl	Réf. : 193487
Sous-tasse	15 cm	Réf. : 193489



1

### Tasse

#### "Wela"

#### IN SITU

Céramique.  
10 cl.  
Ø 5,8 cm.  
H. 6 cm.  
Vendu par 12.



2

1 Blanc Réf. : 302862

2 Noir Réf. : 296120

### Gamme "Conique"<sup>(c)</sup> IN SITU



Porcelaine.  
Vendu par 12.



Tasse	9 cl	Réf. : 238705
Sous-tasse	Ø 12 cm	Réf. : 238706

### Gamme "Classica" ARO

**1<sup>er</sup> prix**



Porcelaine.



1

2

1 Tasse 20 cl Réf. : 307864

2 Sous-tasse Ø 14 cm Réf. : 307865

### Gamme "Kahvi" ARO

**1<sup>er</sup> prix**



Porcelaine.  
Vendu par 6.

#### Café

Tasse	9 cl	Réf. : 303396
Sous-tasse	Ø 11,3 cm	Réf. : 303390
Tasse	15 cl	Réf. : 304261
Sous-tasse	Ø 12,7 cm	Réf. : 304257

#### Thé

Tasse	20 cl	Réf. : 303385
Sous-tasse	Ø 15,5 cm	Réf. : 303389



### Gamme "Julia" METRO PROFESSIONAL



Porcelaine.  
Vendu par 6.

**METRO**  
PROFESSIONAL



Tasse	10 cl	Réf. : 217430
Sous-tasse	Ø 12,5 cm	Réf. : 217431

Suggestions de présentation. (c) Vendu non garni. Suggestion de présentation.

**SALE**



**1** Cuillère  
à moka  
"Fjord"

**ETERNUM**

Finition standard.  
Inox 18/0.  
Vendu par 60.  
Réf. : 041552

**2** Cuillère  
à moka  
"Goutte"

**AMEFA**

Finition miroir.  
Ép. : 3 mm.  
Inox 18/10.  
Vendu par 12.  
Réf. : 060432

**3** Cuillère  
à moka  
"Vieux Paris"

**AMEFA**

Finition satinée.  
Inox 18/0.  
Ép. : 2,5 mm.  
Vendu par 12.  
Réf. : 060535

**4** Cuillère  
à moka  
"Macao"

**AMEFA**

Finition miroir.  
Ép. : 2 mm.  
Acier 18/0.  
Vendu par 24.  
Réf. : 093433

**5** Mini cuillère  
avec crochet

**AMEFA**

Inox.  
L. 9 cm.  
Vendu par 48.  
Réf. : 033734

**1<sup>er</sup> prix**

**6** Cuillère  
à moka  
"Verona"

**ARO**

Inox 18/0.  
Ép. : 1 mm.  
Finition standard.  
Vendu par 96.  
Réf. : 237791

**METRO**  
PROFESSIONAL

**7** Cuillère  
à moka  
"Élégance"

**METRO  
PROFESSIONAL**

Finition miroir.  
Ép. : 2,5 mm.  
Acier 18/0.  
Vendu par 12.  
Réf. : 149384

Suggestions de présentation. (b) Vendu sans accessoires. Suggestion de présentation.



**Théière "Blanche"**  
**IN SITU**

Porcelaine avec  
couvercle inox,  
équipée d'un filtre inox.

35 cl	Réf. : 197628
50 cl	Réf. : 197625



**Assiette**  
"Café Gourmand"<sup>(b)</sup>

**RÉCEPTION BY TK**

Porcelaine.  
Vendu par 4.



Assiette carrée	21 x 21 cm	Réf. : 269990
Assiette rectangle	32 x 16 cm	Réf. : 269993

## ATOUT PRO

Idéal pour le service des petits-déjeuners



Fabrication française

### Pot à lait "Hôtel"

REVOL

Porcelaine.

15 cl	Vendu par 3	Réf. : 037219
47 cl	Vendu par 2	Réf. : 056588



### Crémier droit

IN SITU

6,5 cl. Porcelaine. Vendu par 6.  
Réf. : 197603



### Crémier "Adesso"

COSY & TRENDY

Porcelaine. 15 cl. Vendu par 4.  
Réf. : 201244



METRO

Traitement de visuel  
Contrôle qualité  
**KO**

1

### Théière "Camélia"

IN SITU

Porcelaine.

1 35 cl	Réf. : 298477
50 cl	Réf. : 298506



### Pot à verser "Hôtel"

IN SITU

Inox.

14 cl	Réf. : 197624
20 cl	Réf. : 197633



### Pichet "Malmo"

TARRINGTON HOUSE

1 L. Plastique. Double paroi en verre.  
Maintien au chaud 6 h.  
Réf. : 254443

METRO

PROFESSIONAL

### Pot à lait

METRO PROFESSIONAL

Acier inoxydable.  
Intérieur : satiné.  
Extérieur : miroir.

35 cl	Réf. : 306305
60 cl	Réf. : 306306



METRO

PROFESSIONAL

### Pichets isothermes

METRO  
PROFESSIONAL

Acier inoxydable.  
Double paroi en inox.  
Maintien au chaud pendant 12 h,  
au froid pendant 24 h.

0,5 L	Réf. : 238893
1 L	Réf. : 089798
1,5 L	Réf. : 045511
2 L	Réf. : 239634



## ATOUT PRO

Incassable grâce au corps  
en acier inoxydable

METRO

PROFESSIONAL

### Pichet isotherme à pompe

METRO  
PROFESSIONAL

Acier inoxydable.  
Double paroi en inox.  
Pompe permettant  
un dosage précis.  
Maintien au chaud  
12 h, au froid 24 h.

1,9 L	Réf. : 239635
3 L	Réf. : 239636
5 L	Réf. : 239637



Suggestions de présentation.

SALLE





## GAMME BOCAUX ET TERRINES WECK ET LE PARFAIT

Vous vous donnez du mal pour réaliser vous-même vos conserves, offrez-leurs ce qu'il se fait de mieux en matière de contenants ! Précieux alliés pour conserver toutes vos recettes, les bocaux et terrines Weck et Le Parfait sont réalisés en verre sodocalcique. Conçus pour offrir une parfaite étanchéité, ils sont optimaux pour la stérilisation. Quelques soient vos besoins, vous trouverez le modèle qui vous convient !

### BÉNÉFICES PRODUIT

- ▶ Verre recyclable
- ▶ Large choix de modèle

SCANNEZ ce QR code pour en savoir plus





### Contenant "Fresh Box"

**DURALEX**

Verre trempé.  
Avec couvercle.

#### 1 Carré

61 cl	14 x 14 cm	H. 5,8 cm	Réf. : 270083
115 cl	17 x 17 cm	H. 6,8 cm	Réf. : 291441

#### 2 Rond

159 cl	Ø 20,5 cm	H. 8,2 cm	Réf. : 291442
--------	-----------	-----------	---------------



Fabrication française

### Contenant "So Urban"

**ARCOROC**

Verre trempé.  
Avec couvercle en polyéthylène sans BPA.

1 25 cl	Ø 11 cm	H. 4,15 cm	Réf. : 275905
2 37 cl	Ø 11 cm	H. 6,4 cm	Réf. : 275906
80 cl	Ø 14 cm	H. 8,15 cm	Réf. : 275908
110 cl	Ø 17 cm	H. 7,4 cm	Réf. : 299171
135 cl	Ø 19,5 cm	H. 7,1 cm	Réf. : 299716



Fabrication italienne

### Contenant "Frigoverre"

**BORMIOLI ROCCO**

Verre trempé.  
Avec couvercle.

#### Rond

1 51 cl	Ø 14	H. 6,5 cm	Réf. : 275909
2 90 cl	Ø 22	H. 7,4 cm	Réf. : 275910

#### 3 Rectangle

100 cl	18 x 14 cm	H. 8,5 cm	Réf. : 275911
--------	------------	-----------	---------------

#### 4 Carré

140 cl	18 x 18 cm	H. 8 cm	Réf. : 275912
--------	------------	---------	---------------

### Gamme "Koziol"

KOZIOL



Matière organic bio Circular  
(51% thermoplastique -  
49% polypropylène).  
Avec couvercle transparent.

### ATOUT PRO

Recyclable  
Sans mélamine, ni BPA, ni bambou  
500 lavages sans déformation  
ou détérioration



Traitement de visuel  
Contrôle qualité  
**KO**

#### 1 Bol

70 cl	Ø 14,2 cm	H. 7,3 cm	Réf. : 299750
130 cl	Ø 18,2 cm	H. 7,6 cm	Réf. : 299751

#### 2 Boîte 2 compartiments

110 cl	Ø 21,3 cm	H. 5,4 cm	Réf. : 299755
--------	-----------	-----------	---------------

#### 3 Gobelet

30 cl	Ø 8,8 cm	H. 10,4 cm	Réf. : 299752
40 cl	Ø 8,8 cm	H. 13,2 cm	Réf. : 299753



Traitement de visuel  
Contrôle qualité  
**KO**

Suggestions de présentation.

# VERRE



- 289** Verres cocktails
- 292** Mixology
- 293** Verres à bières
- 295** Gobelets de bar
- 298** Gobelets de table



- 300** Verrerie basique
- 302** Verrerie de dégustation
- 306** Verrerie jauges
- 307** Flûtes et coupes
- 309** Accessoires champagne



- 311** Verres apéritifs / digestifs
- 312** Carafes et pichets
- 313** Bouteilles
- 314** Coupes à glace

L'ABUS D'ALCOOL EST DANGEREUX POUR LA SANTÉ, À CONSOMMER AVEC MODÉRATION.





Verre à cocktail

**METRO PROFESSIONAL**

Verre sodocalcique.

44 cl.

Ø 7,9 cm.

H. 20,8 cm.

Vendu par 6.

Réf. : 307014



Verre à pied "Margarita"

**METRO PROFESSIONAL**

Verre sodocalcique.

30 cl.

Ø 10,7 cm.

H. 17,7 cm.

Vendu par 6.

Réf. : 307103



Verre à pied "Spritz"

**METRO PROFESSIONAL**

Verre sodocalcique.

60 cl.

Ø 9,4 cm.

H. 23,5 cm.

Vendu par 6.

Réf. : 307092



Verre à pied "Martini"

**METRO PROFESSIONAL**

Verre sodocalcique.

25 cl.

Ø 10,8 cm.

H. 18 cm.

Vendu par 6.

Réf. : 307013



Verre à pied "Mix Drink"

**METRO PROFESSIONAL**

Verre sodocalcique.

Vendu par 6.

① 63 cl	Ø 7,8 cm	H. 19 cm	Réf. : 307091
76 cl	Ø 11,5 cm	H. 22,5 cm	Réf. : 307011



Verre à cocktail "Aveiro"

**METRO PROFESSIONAL**

Verre cristallin.

Vendu par 6.

① 24 cl	Ø 11,6 cm	H. 17,2 cm	Réf. : 307471
② 9 cl	Ø 5,6 cm	H. 17,3 cm	Réf. : 307470



**Fabrication française**
**Verre à pied "Cocktail"**
**CHEF & SOMMELIER**

Verre cristallin.  
21 cl.  
Ø 11,4 cm.  
H. 17,9 cm.  
Vendu par 6.  
Réf. : 194752

**Fabrication italienne**
**Verre à cocktail "Ypsilon"**
**BORMIOLI ROCCO**

Verre sodocalcique.  
24,5 cl.  
Ø 11,2 cm.  
H. 18,2 cm.  
Vendu par 6.  
Réf. : 176912

**Fabrication française**
**Verre à cocktail  
"Symétrie"**
**CHEF & SOMMELIER**

Verre cristallin.  
Vendu par 6.



1	21 cl	Ø 7,9 cm	H. 17,6 cm	Réf. : 299199
2	58 cl	Ø 10,6 cm	H. 20,9 cm	Réf. : 307168

**Fabrication française**
**Gobelet "Canette"**
**ARCOROC**

Verre sodocalcique.  
47,5 cl.  
Ø 7,5 cm.  
H. 13,4 cm.  
Vendu par 6.  
Réf. : 222462

**Fabrication italienne**
**Gobelet  
"Moscow Mule"**
**BORMIOLI ROCCO**

Verre sodocalcique.  
Effet martelé.  
54,5 cl.  
Ø 8,7 cm.  
H. 10,6 cm.  
Vendu par 6.  
Réf. : 307136

**Gobelet  
"Moscow Mule"**
**COSY & TRENDY**

Métal en cuivre.  
Finition martelée,  
oreille dorée.  
45 cl.  
Ø 8,5 cm.  
H. 10 cm.  
Réf. : 295252

**METRO**  
PROFESSIONAL

**Gobelet  
"Moscow Mule"**  
**METRO**  
**PROFESSIONAL**  
Acier inoxydable  
cuivré.  
Non adapté  
au lave-vaisselle.

**1 Lisse**  
56,3 cl | Ø 9,3 cm | H. 10 cm | Réf. : 307489  
**2 Diamant**  
56,6 cl | Ø 9,4 cm | H. 10 cm | Réf. : 307488



### GAMME "BROADWAY" - ARCOROC

Verre sodocalcique.  
Gamme tendance vintage-rétro,  
transparence et effets de brillance  
grâce aux moulures.

SCANNEZ ce QR code pour en savoir plus



SALLE



### GAMME "WEST LOOP" - ARCOROC

Verre sodocalcique.  
Gamme vintage et baroque,  
chic et élégante avec  
son aspect cristal taillé.

SCANNEZ ce QR code pour en savoir plus



Suggestions de présentation.

L'ABUS D'ALCOOL EST DANGEREUX POUR LA SANTÉ, À CONSOMMER AVEC MODÉRATION.





### GAMME MIXOLOGY - BORMIOLI ROCCO

Valorisez la présentation et la présentation de vos cocktails avec ces verres au design raffiné qui bénéficient des qualités uniques du Verre SON.hyx. Un nouveau verre sonore incroyablement brillant et transparent qui se distingue par sa solidité.

SCANNEZ ce QR code pour en savoir plus



### GAMME AMERICA 20'S - BORMIOLI ROCCO

Collection originale et très tendance, America 20's sublime vos cocktails de sa touche irrésistiblement rétro. Spécialement étudiée pour la Mixologie et le Barware, cette gamme complète en verre mécanique distingue vos créations avec style.

SCANNEZ ce QR code pour en savoir plus





Fabrication française

### Verre à bière "Silex"

**LA ROCHÈRE**

Verre sodocalcique.

42 cl.

Ø 8,9 cm.

H. 15,9 cm.

Vendu par 4.

Réf. : 298185



Fabrication italienne

### Chope "Stern"

**BORMIOLI ROCCO**

Verre mécanique.

50 cl.

Ø 7,8 cm.

H. 15 cm.

Vendu par 6.

Réf. : 176432



Fabrication italienne

### Verre à bière "Sestrière"

**BORMIOLI ROCCO**

Verre sodocalcique.

37,8 cl.

Ø 7,8 cm.

H. 14 cm.

Vendu par 6.

Réf. : 307005



### Chope "Super Mug"

**LIBBEY**

Verre mécanique.

1 L.

Ø 15,2 cm.

H. 20,3 cm.

Réf. : 176478



Fabrication italienne

### Verre à bière "Bartender Birra"

**BORMIOLI ROCCO**

Verre cristallin.

Vendu par 6.

1	28 cl	Ø 6,5 cm	20,5 cm	Réf. : 307087
2	52 cl	Ø 8 cm	H. 24 cm	Réf. : 307093



Fabrication italienne

### Verre à bière "Bavière"<sup>(c)</sup>

**BORMIOLI ROCCO**

Verre mécanique.

66,8 cl.

Ø 9 cm.

H. 19,7 cm.

Vendu par 6.

Réf. : 212636



L'ABUS D'ALCOOL EST DANGEREUX POUR LA SANTÉ, À CONSOMMER AVEC MODÉRATION.



Fabrication italienne

**Verre à bière "Ale"**
**BORMIOLI ROCCO**

Verre sodocalcique.

Vendu par 6.

42 cl	Ø 8,6 cm	H. 17,4 cm	Réf. : 204823
50,4 cl	Ø 7 cm	H. 19,4 cm	Réf. : 204824



Jauge à 25° cl



Fabrication française

**Verre à bière "Cervoise"**
**ARCOROC**

Verre sodocalcique.

Vendu par 6.

Jaugé

32 cl	Ø 7,2 cm	H. 16,6 cm	Réf. : 176682
-------	----------	------------	---------------

Non jaugé

50 cl	Ø 8,3 cm	H. 19,1 cm	Réf. : 299212
-------	----------	------------	---------------



Fabrication italienne

**Verre à bière "Ipa"**
**BORMIOLI LUIGI**

Verre cristallin.

54 cl.

Ø 8 cm.

H. 18 cm.

Vendu par 6.

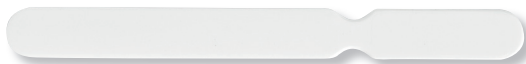
 Réf. : 298213<sup>(v)</sup>

**Coupe-mousse bière**
**LOBROT**

Plastique.

24,5 x 2,5 cm.

Vendu par 6.

Réf. : 106463

**METRO**

PROFESSIONAL



Fabrication française

**Verre à bière "Lilith"**
**METRO PROFESSIONAL**

Verre trempé.

Vendu par 12.

28 cl	Ø 7,4 cm	H. 11,5 cm	Réf. : 244103
58,5 cl	Ø 8,9 cm	H. 15,3 cm	Réf. : 244106







Fabrication italienne

### Gobelet "Diamond" BORMIOLI ROCCO

Verre sodocalcique.  
Teinté dans la masse.  
30 cl.  
Ø 8,4 cm.  
H. 9,25 cm.

Vendu par 3

Bleu	Réf. : 176743
Violet	Réf. : 176744

Vendu par 6

Transparent	Réf. : 249190
-------------	---------------



Fabrication italienne

### Gobelet "Rock Bar" BORMIOLI ROCCO

Verre trempé. Teinté dans la masse.  
37 cl. Ø 8,3 cm. H. 12 cm.  
Vendu par 6.

1 Bleu	Réf. : 271378
2 Vert	Réf. : 271379
3 Rose	Réf. : 271380



Fabrication italienne

### Gobelet "Este" BORMIOLI ROCCO

Verre sodocalcique.  
Vendu par 6.

1 Dof Este	39 cl	Ø 8,9 cm	H. 10,7 cm	Réf. : 225572
2 Long drink Este	29 cl	Ø 7,2 cm	H. 14 cm	Réf. : 225575



Fabrication française

### Gobelet "Myriad" ARCOROC

Verre sodocalcique.  
36 cl.  
Ø 8,1 cm.  
H. 10,2 cm.  
Vendu par 6.  
Réf. : 307000



Fabrication italienne

### Gobelet "Florian" IN SITU

Verre sodocalcique.  
30 cl.  
Ø 7,3 cm.  
H. 10,4 cm.  
Vendu par 6.  
Réf. : 180273



Fabrication italienne

### Gobelet "Speakeasies" BORMIOLI LUIGI

Verre cristallin. 45 cl.  
Ø 9,2 cm. H. 9,9 cm.  
Vendu par 6.  
Réf. : 308004



METRO  
PROFESSIONAL



### Gobelet "Totem" METRO PROFESSIONAL

Verre sodocalcique.  
Vendu par 6.



1 Forme basse	35 cl	Ø 8,3 cm	H. 10,4 cm	Réf. : 298515
2 Forme haute	37 cl	Ø 7,4 cm	H. 14,3 cm	Réf. : 298509

L'ABUS D'ALCOOL EST DANGEREUX POUR LA SANTÉ, À CONSOMMER AVEC MODÉRATION.



Fabrication française

**Gobelet "Jazz"**
**DURALEX**

Verre trempé.

Vendu par 6.

**1 Forme basse**

26 cl | Ø 7,8 cm | H. 8,5 cm | Réf. : 291699

**2 Forme haute**

30 cl | Ø 7 cm | H. 14 cm | Réf. : 291695



Fabrication française

**Gobelet "Prisme"**
**DURALEX**

Verre trempé.

22 cl.

Ø 8 cm.

H. 8,5 cm.

Vendu par 6.

Réf. : 291589

**Gobelet "Hobstar"**
**LIBBEY**

Verre sodocalcique.

Vendu par 6.

**1 Forme basse**

35,5 cl | Ø 8,9 cm | H. 10,6 cm | Réf. : 303115

**2 Forme haute**

47 cl | Ø 8 cm | H. 15,2 cm | Réf. : 306092



Fabrication française

**Gobelet "Picardie"**
**DURALEX**

Verre trempé.

Vendu par 6.

9 cl | Ø 6,5 cm | H. 6,7 cm | Réf. : 177959

16 cl | Ø 7,5 cm | H. 7,8 cm | Réf. : 177814

25 cl | Ø 8,7 cm | H. 9 cm | Réf. : 286770



Fabrication française

**Verre Tumbler "Vérone"**
**LA ROCHÈRE**

Verre mécanique.

34 cl.

Ø 7,5 cm.

H. 15,4 cm.

Vendu par 6.

Réf. : 236896

**Gobelet "Manhattan"**
**DURALEX**

Verre sodocalcique.

Vendu par 6.

**Forme basse**

31 cl | Ø 8,4 cm | H. 8,5 cm | Réf. : 194790

**Forme haute**

30,5 cl | Ø 7 cm | H. 13,7 cm | Réf. : 194791



## Gamme "New York" ARCOROC

Fabrication française



Verre trempé.  
Parfaitement empilable.  
Vendu par 6.



### 1 Forme basse

25 cl | Ø 8,1 cm | H. 8,3 cm | Réf. : 204827

### 2 Forme haute

35 cl | Ø 7,4 cm | H. 14,3 cm | Réf. : 204831



Fabrication française

## Gobelet "Louisiane"

ARCOROC

Verre cristallin.  
Vendu par 6.

### 1 Forme basse

32 cl | Ø 9,4 cm | H. 9,8 cm | Réf. : 295108

### 2 Forme haute

36 cl | Ø 8,5 cm | H. 12,9 cm | Réf. : 295107



METRO

PROFESSIONAL



## Gobelet "Helena"

METRO PROFESSIONAL

Verre trempé.

21 cl	Ø 8,2 cm	H. 5,8 cm	Vendu par 12	Réf. : 280103
21 cl	Ø 8,2 cm	H. 5,8 cm	Vendu par 36	Réf. : 279764
36 cl	Ø 8,5 cm	H. 8,9 cm	Vendu par 12	Réf. : 280104



## GOBELET GRANITY - ARCOROC

Verre trempé. Verres iconiques,  
aux nombreux formats et à la  
solidité exceptionnelle. Design  
avec pans facettés assurant une  
excellente prise en main.



SCANNEZ ce QR code pour en savoir plus



METRO

PROFESSIONAL



## Gobelet "Céruna"

METRO PROFESSIONAL

Verre sodocalcique.  
Vendu par 6.

### 1 Forme basse

26 cl | Ø 8,5 cm | H. 9,8 cm | Réf. : 307007

### 2 Forme haute

35 cl | Ø 8,5 cm | H. 12,2 cm | Réf. : 307154  
41 cl | Ø 8,9 cm | H. 13 cm | Réf. : 307155



L'ABUS D'ALCOOL EST DANGEREUX POUR LA SANTÉ, À CONSOMMER AVEC MODÉRATION.

RETROUVEZ TOUS LES PRIX SUR **METRO.fr**





Fabrication française

**Gobelet "Color Studio"**
**ARCOROC**

 Verre sodocalcique. 32 cl.  
 Ø 9 cm. H. 8,4 cm. Vendu par 6.  
 Réf. : 266881

Fabrication française

**Gobelet "Salto"**
**ARCOROC**

 Verre sodocalcique.  
 Vendu par 6.

Forme basse

1 Transparent	32 cl	Ø 9 cm	H. 8,4 cm	Réf. : 176918
2 Bleu	32 cl	Ø 9 cm	H. 8,4 cm	Réf. : 176616

Forme haute

3 Transparent	35 cl	Ø 7,6 cm	H. 12,1 cm	Réf. : 176565
---------------	-------	----------	------------	---------------



Fabrication française

**Gobelet "Primary"**
**CHEF & SOMMELIER**

 Verre cristallin.  
 36 cl. Ø 8,1 cm. H. 10 cm.  
 Vendu par 6.  
 Réf. : 176868

Fabrication française

**Gobelet "Lima"**
**CHEF & SOMMELIER**

Verre cristallin.

1 Forme basse vendu par 6

35 cl	Ø 9,4 cm	H. 8 cm	Réf. : 176781
-------	----------	---------	---------------

2 Forme haute vendu par 6

38 cl	Ø 8,8 cm	H. 11 cm	Réf. : 176793
-------	----------	----------	---------------

Forme haute vendu par 24

38 cl	Ø 8,8 cm	H. 11 cm	Réf. : 185911
-------	----------	----------	---------------



Fabrication italienne

**Gobelet "Aéré"**
**BORMIOLI ROCCO**

 Verre sodocalcique. 28 cl. Ø 7,4 cm. H. 8,8 cm.  
 Vendu par 12.  
 Réf. : 176502

Fabrication italienne

**Gobelet "Électra"**
**BORMIOLI ROCCO**

 Verre sodocalcique. 38 cl. Ø 8,4 cm. H. 10 cm.  
 Vendu par 6.  
 Réf. : 176780

**ATOUT PRO**

Buvant fin



Fabrication française

**Gobelet "Malea"**
**ARCOROC**

 Verre sodocalcique. 30 cl. Ø 7,7 cm. H. 10,5 cm.  
 Vendu par 6.  
 Réf. : 176922

**Gamme "Open'up"**  
 CHEF & SOMMELIER

Fabrication française

 Verre cristallin.  
 Vendu par 6.

**Gobelet whisky "Warm"**

30 cl	Ø 9,9 cm	H. 8,6 cm	Réf. : 204873
-------	----------	-----------	---------------

**Verre whisky "Ardent"**

39 cl	Ø 10,4 cm	H. 13,2 cm	Réf. : 204874
-------	-----------	------------	---------------

**Verre whisky "Ambient"**

39 cl	Ø 7 cm	H. 17 cm	Réf. : 204875
-------	--------	----------	---------------

**1 Gobelet forme basse**

38 cl	Ø 9,3 cm	H. 9,4 cm	Réf. : 204930
-------	----------	-----------	---------------

**2 Gobelet forme haute**

35 cl	Ø 7,7 cm	H. 11,8 cm	Réf. : 204872
-------	----------	------------	---------------



Fabrication française

Gobelet  
"Gigogne"  
**DURALEX**  
Verre trempé.

Forme basse  
Vendu par 12

9 cl	Ø 5,8 cm	H. 6 cm	Réf. : 176429
16 cl	Ø 7 cm	H. 6,9 cm	Réf. : 176904

Forme haute  
Vendu par 6

36 cl	Ø 8,4 cm	H. 11 cm	Réf. : 307018
-------	----------	----------	---------------



Fabrication française

Gobelet "Norvège"  
**ARCOROC**  
Verre trempé.

Vendu par 12

16 cl	Ø 6,6 cm	H. 8,2 cm	Réf. : 181125
-------	----------	-----------	---------------

Vendu par 6

20 cl	Ø 7,2 cm	H. 8,8 cm	Réf. : 307008
-------	----------	-----------	---------------



Fabrication italienne

Gobelet  
"Ypsilon"  
**BORMIOLI**  
**ROCCO**

Verre sodocalcique.  
Vendu par 6.

Forme basse

15 cl	Ø 7,7 cm	H. 9,5 cm	Réf. : 176490
25,5 cl	Ø 9,2 cm	H. 10,7 cm	Réf. : 176448

Forme haute

32 cl	Ø 7,7 cm	H. 16 cm	Réf. : 176611
34 cl	Ø 10,5 cm	H. 11,7 cm	Réf. : 176860



1

2

**1er prix**

Gobelet "Tubo"

**ARO**  
Verre sodocalcique. Vendu par 6.

1 Forme haute

27 cl	Ø 6,3 cm	H. 14 cm	Réf. : 307178
-------	----------	----------	---------------

2 Forme basse

27 cl	Ø 7,2 cm	H. 9,2 cm	Réf. : 307151
-------	----------	-----------	---------------



Fabrication française

Gobelet "Empilable"  
**DURALEX**  
Verre trempé.  
Vendu par 12.

16 cl	Ø 6,6 cm	H. 7,9 cm	Réf. : 176550
-------	----------	-----------	---------------

20 cl	Ø 7,1 cm	H. 8,6 cm	Réf. : 176669
-------	----------	-----------	---------------



**METRO**  
PROFESSIONAL



Gobelet "Dina"  
**METRO PROFESSIONAL**

Verre sodocalcique.  
44 cl. Ø 6,7 cm. H. 10,1 cm.  
Vendu par 6.  
Réf. : 307150



**METRO**  
PROFESSIONAL



Gobelet "Lario"  
**METRO PROFESSIONAL**  
Verre sodocalcique.

1 Forme haute vendu par 12

17 cl	Ø 5,3 cm	H. 12,5 cm	Réf. : 243023
22 cl	Ø 5,3 cm	H. 15,2 cm	Réf. : 156226
29 cl	Ø 6,3 cm	H. 14,5 cm	Réf. : 307157
33 cl	Ø 6,3 cm	H. 15,7 cm	Réf. : 156223

1



2

2 Forme basse vendu par 12

20 cl	Ø 7 cm	H. 8,3 cm	Réf. : 156228
30 cl	Ø 7,9 cm	H. 8,3 cm	Réf. : 156225

Forme haute vendu par 48

22 cl	Ø 5,3 cm	H. 15,2 cm	Réf. : 178226
-------	----------	------------	---------------

**METRO**  
PROFESSIONAL



Gobelet "Aveiro"  
**METRO PROFESSIONAL**

Verre sodocalcique.  
Vendu par 6.

Forme basse

35 cl	Ø 7,5 cm	H. 9,1 cm	Réf. : 156929
-------	----------	-----------	---------------

Forme haute

39 cl	Ø 6,6 cm	H. 14,5 cm	Réf. : 286479
-------	----------	------------	---------------



Suggestions de présentation.

SALLE



Fabrication française

**Verre "Ballon"**
**ARCOROC**

Verre sodocalcique.

Vendu par 24.

19 cl	Ø 7,6 cm	H. 12,9 cm	Réf. : 298793
25 cl	Ø 8,3 cm	H. 13,6 cm	Réf. : 298907



Fabrication française

**Verre "Savoie"**
**ARCOROC**

Verre sodocalcique.

Vendu par 12.

19 cl	Ø 6,9 cm	H. 14 cm	Réf. : 176933
24,5 cl	Ø 7,2 cm	H. 16,6 cm	Réf. : 176647



Fabrication française

**Verre "Normandie"**
**ARCOROC**

Verre trempé.

Vendu par 12

16 cl	Ø 6,7 cm	H. 14,6 cm	Réf. : 176454
24 cl	Ø 7,4 cm	H. 16,2 cm	Réf. : 176712

Vendu par 48

16 cl	Ø 6,7 cm	H. 14,6 cm	Réf. : 017088
24 cl	Ø 7,4 cm	H. 16,2 cm	Réf. : 017087

**ATOUT PRO**

Empilable



Fabrication française

**Verre à pied "Amélia"**
**ARCOROC**

Verre trempé.

19 cl.

Ø 7,3 cm.

H. 10,3 cm.

Vendu par 12.

Réf. : 176711



Fabrication française

**Verre "Élégance"**
**ARCOROC**

Verre sodocalcique.

Vendu par 12

12 cl	Ø 5,9 cm	H. 13,4 cm	Réf. : 176786
14,5 cl	Ø 6,4 cm	H. 14,2 cm	Réf. : 176521
19 cl	Ø 6,8 cm	H. 15,1 cm	Réf. : 176873
24,5 cl	Ø 7,4 cm	H. 16,6 cm	Réf. : 176716

Vendu par 48

19 cl	Ø 6,8 cm	H. 15,1 cm	Réf. : 079556
24,5 cl	Ø 7,4 cm	H. 16,6 cm	Réf. : 079565

**1<sup>er</sup> prix**

**Verre "Ballon"**
**ARO**

Verre sodocalcique.

Vendu par 12.

19 cl	Ø 7,6 cm	H. 13 cm	Réf. : 307086
25 cl	Ø 8,3 cm	H. 13,9 cm	Réf. : 306995





# METRO

## PROFESSIONAL



### Verre "Pinomaro" METRO PROFESSIONAL

Verre sodocalcique.  
Vendu par 6.

32 cl	Ø 7,7 cm	H. 19,8 cm	Réf. : 156487
41 cl	Ø 8,3 cm	H. 20,6 cm	Réf. : 156485
53 cl	Ø 6,5 cm	H. 22,5 cm	Réf. : 156482



### Verre "Carré" METRO PROFESSIONAL

Verre sodocalcique.  
Vendu par 6.

29 cl	Ø 7,5 cm	H. 20,7 cm	Réf. : 294636
38 cl	Ø 8,3 cm	H. 21,7 cm	Réf. : 306993
42 cl	Ø 9 cm	H. 19,4 cm	Réf. : 294638
53 cl	Ø 9,08 cm	H. 21,7 cm	Réf. : 294663



### Verre "Aveiro" METRO PROFESSIONAL

Verre cristallin.  
Vendu par 6.

35 cl	Ø 5,9 cm	H. 19,5 cm	Réf. : 156311
54 cl	Ø 6,8 cm	H. 21 cm	Réf. : 156322
65 cl	Ø 8,7 cm	H. 20,5 cm	Réf. : 156315



### Verre "Dina" METRO PROFESSIONAL

Verre sodocalcique.  
Vendu par 6.

35 cl	Ø 7,5 cm	H. 19,2 cm	Réf. : 307010
47 cl	Ø 8,5 cm	H. 21,5 cm	Réf. : 307016

SALLE

Suggestions de présentation.

**Verre "Exquisit"**
**STÖLZLE**

Verre cristallin.

Vendu par 6.

17,5 cl	Ø 6,7 cm	H. 22,1 cm	Réf. : 211570
35 cl	Ø 8 cm	H. 20,3 cm	Réf. : 211571
42 cl	Ø 8,3 cm	H. 22,1 cm	Réf. : 211572
48 cl	Ø 8,9 cm	H. 21,5 cm	Réf. : 211569



Fabrication française

**Verre "Cabernet Tulipe"**
**CHEF & SOMMELIER**

Verre cristallin.

Vendu par 6

25 cl	Ø 7 cm	H. 18 cm	Réf. : 176644
35 cl	Ø 8 cm	H. 20 cm	Réf. : 176715

Vendu par 24

35 cl	Ø 8 cm	H. 20 cm	Réf. : 185910
-------	--------	----------	---------------

**Verre "Quatrophil"**
**STÖLZLE**

Verre cristallin.

Vendu par 6.

40 cl	Ø 8,3 cm	H. 24,5 cm	Réf. : 251723
56 cl	Ø 9,6 cm	H. 25 cm	Réf. : 251722
65 cl	Ø 10,2 cm	H. 25,5 cm	Réf. : 251724
71 cl	Ø 11,6 cm	H. 24,5 cm	Réf. : 251721



Fabrication française

**Verre "Open'Up"**
**CHEF & SOMMELIER**

Verre cristallin.

Vendu par 6.

Verre "Pro Tasting"

32 cl	Ø 8,7 cm	H. 18 cm	Réf. : 204869
-------	----------	----------	---------------

Verre "Round"

37 cl	Ø 9,6 cm	H. 21,1 cm	Réf. : 204868
-------	----------	------------	---------------

Verre "Universal Tasting"

40 cl	Ø 9 cm	H. 23,1 cm	Réf. : 204867
-------	--------	------------	---------------

## LE SAVIEZ-VOUS ?

### VERRE TREMPÉ POUR UTILISATION INTENSIVE

- > Hygiène, sécurité, économie : le verre trempé subit un choc thermique de 700°C à 20°C qui renforce toutes ses qualités.
- > Résistance exceptionnelle aux chocs mécaniques lors du stockage, lavage...
- > Résistance à la chaleur : convient au micro-ondes.
- > Sécurité en cas de casse : les morceaux sans pointe acérée sont donc moins coupants.
- > Durée de vie 10 à 30 fois supérieure au verre non trempé.



#### Verre "Révolution"

STÖLZLE

Verre cristallin.

Vendu par 6.

36 cl	Ø 8,2 cm	H. 22 cm	Réf. : 251727
49 cl	Ø 9 cm	H. 22,5 cm	Réf. : 251726
54 cl	Ø 10,7 cm	H. 22 cm	Réf. : 251725



Fabrication française

#### Verre "Exaltation"

CHEF & SOMMELIER

Verre cristallin.

Vendu par 6.

38 cl	Ø 7,2 cm	H. 21,5 cm	Réf. : 307173
47 cl	Ø 7,2 cm	H. 22,7 cm	Réf. : 307177



### Gamme "Power" STÖLZLE



Verre cristallin.

Vendu par 6.

40 cl	Ø 8,5 cm	H. 21 cm	Réf. : 251711
52 cl	Ø 9,3 cm	H. 22,6 cm	Réf. : 251706

#### Gobelet forme basse

38 cl	Ø 8,6 cm	H. 10,1 cm	Réf. : 251712
-------	----------	------------	---------------



Fabrication française

#### Verre "Sublym"

CHEF & SOMMELIER

Verre cristallin.

Vendu par 6.

25 cl	Ø 7,2 cm	H. 20,7 cm	Réf. : 194763
35 cl	Ø 8 cm	H. 23 cm	Réf. : 194762
45 cl	Ø 8,7 cm	H. 25 cm	Réf. : 194761



Fabrication française

#### Verre "Évidence"

CHEF & SOMMELIER

Verre cristallin.

Vendu par 6.

27 cl	Ø 7,3 cm	H. 18 cm	Réf. : 307166
35 cl	Ø 7,9 cm	H. 19 cm	Réf. : 299183



Suggestions de présentation.

SALLE





Fabrication française

**Verre "Symétrie"**
**CHEF & SOMMELIER**

Verre cristallin.

Vendu par 6.

35 cl	Ø 8 cm	H. 23 cm	Réf. : 299211
45 cl	Ø 8,8 cm	H. 25 cm	Réf. : 299181



Fabrication française

**Verre "Cabernet vin jeune"**
**CHEF & SOMMELIER**

Verre cristallin.

Vendu par 6

35 cl	Ø 9 cm	H. 20 cm	Réf. : 176451
47 cl	Ø 9,7 cm	H. 21 cm	Réf. : 176641
58 cl	Ø 10 cm	H. 22 cm	Réf. : 176708

Vendu par 24

35 cl	Ø 9 cm	H. 20 cm	Réf. : 198514
47 cl	Ø 9,7 cm	H. 21 cm	Réf. : 240095



Fabrication française

**Verre "Silhouette"**
**ARCOROC**

Verre sodocalcique.

Vendu par 6.

25 cl	Ø 7 cm	H. 16,5 cm	Réf. : 299186
31 cl	Ø 8,1 cm	H. 18 cm	Réf. : 300183

**Verre "Néo"**
**OGO LIVING**

Verre cristallin.

Vendu par 6.

25 cl	Ø 7,5 cm	H. 20,5 cm	Réf. : 303847
40 cl	Ø 9,5 cm	H. 23,5 cm	Réf. : 298148
50 cl	Ø 9 cm	H. 22 cm	Réf. : 298088



Fabrication italienne

**Verre "Florian"**
**BORMIOLI ROCCO**

Verre sodocalcique.

38 cl. Ø 8,2 cm.

H. 20,8 cm. Vendu par 6.

Réf. : 307101



Fabrication italienne

**Verre "Speakeasies"**
**BORMIOLI LUIGI**

Verre cristallin.

55 cl. Ø 9,3 cm. H. 22,7 cm.

Vendu par 6.

Réf. : 307870



## LE SAVIEZ-VOUS ?

### CRISTALLIN

- > Pureté et transparence du verre
- > Sonorité
- > Finesse et solidité
- > Fonctionnalité

- > Sans plomb
- > Traitement XLT



Fabrication italienne

### Verre "Tre Sensi" BORMIOLI ROCCO

Verre cristallin.  
30,5 cl.  
Ø 7,65 cm.  
H. 20,4 cm.  
Vendu par 6.  
Réf. : 185396



### Gamme "Vinéa" BORMIOLI LUIGI

Fabrication italienne



Verre cristallin.  
Vendu par 6.

## ATOUT PRO

Forme idéale pour  
l'oxygénation du vin

35 cl	Ø 8,1 cm	H. 21,5 cm	Réf. : 291451 <sup>(v)</sup>
45 cl	Ø 8,7 cm	H. 23 cm	Réf. : 291445
55 cl	Ø 9,3 cm	H. 24,2 cm	Réf. : 291447

#### Gobelet forme basse

43 cl	Ø 8,8 cm	H. 10,5 cm	Réf. : 291454
-------	----------	------------	---------------



Fabrication française

### Verre "Domaine"

ARCOROC  
Verre trempé.  
Vendu par 6.

27 cl	Ø 7,6 cm	H. 18,2 cm	Réf. : 204849
37 cl	Ø 8,3 cm	H. 20,2 cm	Réf. : 204850



### Gamme "Vina Juliette" ARCOROC

Fabrication française



Verre sodocalcique.

#### Vendu par 24

30 cl	Ø 7,8 cm	H. 18,8 cm	Réf. : 273526
-------	----------	------------	---------------

#### Vendu par 6

40 cl	Ø 8,6 cm	H. 20 cm	Réf. : 225587
50 cl	Ø 9,2 cm	H. 21,7 cm	Réf. : 225580

#### Gobelet forme haute vendu par 6

40 cl	Ø 8,7 cm	H. 11 cm	Réf. : 225563
-------	----------	----------	---------------

#### Gobelet forme basse vendu par 6

35 cl	Ø 9,4 cm	H. 8,3 cm	Réf. : 249682
-------	----------	-----------	---------------



Fabrication française

### Verre "Linéal" ARCOROC

Verre trempé.  
Vendu par 6.

19 cl	Ø 7 cm	H. 16,4 cm	Réf. : 176925
25 cl	Ø 7,6 cm	H. 17,4 cm	Réf. : 176714
31 cl	Ø 8,2 cm	H. 19,6 cm	Réf. : 176643



Suggestions de présentation. (v) Disponible dans certains entrepôts.

L'ABUS D'ALCOOL EST DANGEREUX POUR LA SANTÉ, À CONSOMMER AVEC MODÉRATION.

RETROUVEZ TOUS LES PRIX SUR **METRO.fr**

305

SALLE

**ATOUT PRO**

Décoration positionnée à 2,5 cl  
et 14,5 cl



Fabrication française

**Verre à pied jaugé "Domaine"**

**ARCOROC**

Verre trempé.

27 cl.

Ø 7,6 cm.

H. 18,2 cm.

Vendu par 6.

Réf. : 242720

**ATOUT PRO**

Décoration positionnée à 12,5 cl  
et 14,5 cl



Fabrication française

**Verre à pied "Viticole"**

**ARCOROC**

Verre sodocalcique.

21,5 cl.

Ø 6,6 cm.

H. 15,5 cm.

Vendu par 12

Réf. : 176522

Vendu par 48

Réf. : 240092

**ATOUT PRO**

Décoration positionnée à environ 12,5 cl  
et 14 cl



Fabrication française

**Verre à pied "Cabernet"**

**CHEF & SOMMELIER**

Verre cristallin.

35 cl.

Ø 9 cm.

H. 20 cm.

Vendu par 6

Réf. : 176926

Vendu par 24

Réf. : 240096

**ATOUT PRO**

Décoration positionnée à 10 cl, 12 cl  
et 15 cl

**ATOUT PRO**

Décoration positionnée à environ 15 cl



Fabrication italienne

**Verre à pied "Tre sensi"**

**BORMIOLI ROCCO**

Verre cristallin.

43,5 cl.

Ø 8,5 cm.

H. 22 cm.

Vendu par 6.

Réf. : 176699



Fabrication française

**Verre à pied "Vina Juliette"**

**ARCOROC**

Verre sodocalcique.

30 cl.

Ø 7,9 cm.

H. 18,8 cm.

Vendu par 6.

Réf. : 266888







Fabrication française

### Flûte "Élégance"

ARCOROC

Verre sodocalcique.

Vendu par 12

10 cl	Ø 4,7 cm	H. 15,8 cm	Réf. : 176646
13 cl	Ø 4,7 cm	H. 17,8 cm	Réf. : 176705
17 cl	Ø 5,5 cm	H. 17,5 cm	Réf. : 176787

Vendu par 48

10 cl	Ø 4,7 cm	H. 15,8 cm	Réf. : 079552
13 cl	Ø 4,7 cm	H. 17,8 cm	Réf. : 161764



Fabrication française

### Flûte "Normandie"

ARCOROC

Verre trempé.

14 cl.

Ø 5,4 cm.

H. 17,4 cm.

Vendu par 12 Réf. : 176870

Vendu par 48 Réf. : 017085



Fabrication italienne

### Flûte "Vinéa"

BORMIOLI LUIGI

Verre cristallin.

20 cl.

Ø 6,7 cm.

H. 23 cm.

Vendu par 6.

Réf. : 291448



Fabrication italienne

### Flûte "Uno"

BORMIOLI ROCCO

Verre cristallin.

28,5 cl.

Ø 7,4 cm.

H. 24,3 cm.

Vendu par 6.

Réf. : 162159



Fabrication française

### Flûte "Open up"

CHEF & SOMMELIER

Verre cristallin.

20 cl.

Ø 7,4 cm.

H. 23,4 cm.

Vendu par 6.

Réf. : 204871



Fabrication française

### Flûte "Brio"

ARCOROC

Verre sodocalcique.

16 cl.

Ø 5,4 cm.

H. 19,8 cm.

Vendu par 6.

Réf. : 176462



Fabrication française

### Flûte "Symétrie"

CHEF & SOMMELIER

Verre cristallin.

16 cl.

Ø 6,5 cm.

H. 19,8 cm.

Vendu par 6.

Réf. : 299179



### Flûte "Power"

STÖLZLE

Verre cristallin.

24 cl.

Ø 7,2 cm.

H. 22,6 cm.

Vendu par 6.

Réf. : 251716



### Flûte "Révolution"

STÖLZLE

Verre cristallin.

20 cl.

Ø 7,5 cm.

H. 22,5 cm.

Vendu par 6.

Réf. : 251729



Suggestions de présentation.

SALLE

**1<sup>er</sup> prix**

**Flûte**
**ARO**

Verre sodocalcique.

15 cl.

Ø 5,4 cm.

H. 15,9 cm.

Vendu par 12.

Réf. : 307102

**METRO**

PROFESSIONAL

**Flûte "Dina"**
**METRO PROFESSIONAL**

Verre sodocalcique.

17 cl.

Ø 7 cm.

H. 21,3 cm.

Vendu par 6.

Réf. : 307161

**METRO**

PROFESSIONAL

**Coupe à champagne**
**METRO PROFESSIONAL**

Verre sodocalcique.

38 cl.

Ø 9,3 cm.

H. 15 cm.

Vendu par 6.

Réf. : 307135

**METRO**

PROFESSIONAL

**Flûte "Carré"**
**METRO PROFESSIONAL**

Verre sodocalcique.

22 cl.

Ø 6,9 cm.

H. 23 cm.

Vendu par 6.

Réf. : 294585

**METRO**

PROFESSIONAL

**Flûte "Pinomaro"**
**METRO PROFESSIONAL**

Verre sodocalcique.

21 cl.

Ø 6,3 cm.

H. 21,4 cm.

Vendu par 6.

Réf. : 156484

**METRO**

PROFESSIONAL

**Flûte "Aveiro"**
**METRO PROFESSIONAL**

Verre cristallin.

20 cl.

Ø 6,7 cm.

H. 21,2 cm.

Vendu par 6.

Réf. : 307469



**METRO**

PROFESSIONAL

**INOX  
18/10**

Seau à champagne  
avec poignées

**METRO  
PROFESSIONAL**

Inox.  
Ø 18 cm.  
H. 19 cm.  
Réf. : 040236



## ATOUT PRO

Très léger

Pratique grâce à sa poignée qui permet de saisir le seau à la base

Seau "Tangent"

**PULLTEX**

Acrylique.  
Ø 20 cm.  
H. 23 cm.  
Coloris blanc.  
Réf. : 293662



**METRO**

PROFESSIONAL

FINITION  
POLI-  
MIROIR

Seau à champagne  
avec anses

**METRO  
PROFESSIONAL**

Inox.  
Ø 18 cm.  
H. 19 cm.  
Réf. : 042547



Seau à champagne  
"Tulipe"

**IN SITU**

Acrylique.  
Ø 20 cm.  
H. 26 cm.  
Réf. : 059906



## ATOUT PRO

Seau à champagne à oreilles, translucide,  
excellente tenue aux UV et au vieillissement



Seau à champagne  
transparent

**IN SITU**

① Plexiglass

Ø 19 cm.  
H. 22 cm.  
Réf. : 107370

② Acrylique

Ø 21 cm.  
H. 21 cm.  
Grande réserve.  
Réf. : 176474



**METRO**

PROFESSIONAL

Pied pour seau à champagne

**METRO PROFESSIONAL**

Inox.  
Réf. : 246634

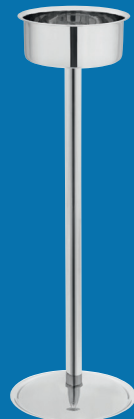

Suggestions de présentation.

SALLE



**Vasque à champagne**
**COUZON**

 Inox.  
 Ø 42 cm.  
 Réf. : 064806

**Vasque à champagne "Altu"**
**STELLINOX**

 Corps en Altu Glass.  
 Pied en acier inoxydable 18/10.  
 12 L.  
 Ø 40 cm.  
 Réf. : 111989

**Support seau à champagne<sup>(b)</sup>**
**LOUIS TELLIER**

 Fil chromé 8 mm.  
 Réf. : 099363

**Vasque à champagne**
**METRO PROFESSIONAL**

 Inox. Ø 40 cm.  
 Réf. : 257683

**Vasque à champagne**
**PULLTEX**

 Acrylique transparent.  
 Poignées latérales.  
 Pour 4 bouteilles.  
 Réf. : 293664

**Sac rafraîchisseur<sup>(b)</sup>**
**ICE BAG**

Vendu par 6. Transparent.

"Mini clear"	Réf. : 121342
"Champagne"	Réf. : 132857
<b>1</b> "Message"	Réf. : 121343

**ATOUT PRO**

 Équipé d'un bec verseur anti-goutte  
 Assure une meilleure conservation  
 des bouteilles de champagne entamées

**Bouchon verseur  
à champagne**
**VACU VIN**

 2 positions :  
 - Ouvert pour le service,  
 - Fermé pour le stockage  
 et la conservation.  
 Réf. : 068641

**Bouchon à champagne  
à vis**
**L'IDÉAL**

 Métal nickelé.  
 Vendu par 2.  
 Réf. : 071180

**ATOUT PRO**

 Totalement hermétique grâce à l'adhérence naturelle du silicone  
 Assure une meilleure conservation des bouteilles entamées

**Bouchon "Giro"**
**PULLTEX**

 PVC.  
 Pour créments et champagnes.  
 Système de fermeture à billes.  
 Voyant rouge : rebouchage,  
 voyant vert : débouchage.  
 Vendu par 2.  
 Réf. : 293650

(b) Vendu sans accessoires. Suggestion de présentation.

**L'ABUS D'ALCOOL EST DANGEREUX POUR LA SANTÉ, À CONSOMMER AVEC MODÉRATION.**



Fabrication française

**Verre à dégustation "Spirits"<sup>(c)</sup>**

**ARCOROC**

Verre cristallin.  
17 cl. Ø 7,5 cm. H. 12,7 cm. Vendu par 6.  
Réf. : 282964



Fabrication française

**Verre à Cognac**

**ARCOROC**

Verre sodocalcique.

**Vendu par 12**

15 cl	Ø 6,7 cm	H. 9,7 cm	Réf. : 176436
15 cl	Jaugé à 2 cl	H. 9,7 cm	Réf. : 176572

**Vendu par 6**

25 cl	Ø 8 cm	H. 11,1 cm	Réf. : 176515
-------	--------	------------	---------------



Fabrication française

**Verre à Cognac "Cabernet"**

**ARCOROC**

Verre sodocalcique.  
41 cl. Ø 9,5 cm. H. 12,9 cm. Vendu par 6.  
Réf. : 176927



**ATOUT PRO**

Jauge naturelle à 1,5 cl



Fabrication française

**Gobelet "Stack Up"**

**ARCOROC**

Verre trempé.  
4,5 cl. Ø 5 cm. H. 6 cm. Vendu par 12.  
Réf. : 176875



Fabrication française

**Verre shot "Granity"**

**ARCOROC**

Verre trempé. 4,5 cl. Ø 4,9 cm. H. 5,7 cm.  
Vendu par 12.  
Réf. : 204879



Fabrication italienne

**Verre "Dublino"**

**BORMIOLI ROCCO**

Verre sodocalcique.  
5,7 cl.  
Ø 5 cm.  
H. 9 cm.  
Vendu par 6.  
Réf. : 176921



**ATOUT PRO**

Peut être utilisé comme mise en bouche



Fabrication française

**Verre à shot "New York"**

**ARCOROC**

Verre sodocalcique. 3,4 cl. Ø 4,4 cm. H. 5,5 cm.  
Assortiment de 3 décors.  
Vendu par 6.  
Réf. : 270645



Fabrication française

**Verre digestif "Hot Shot"**

**METRO PROFESSIONAL**

Verre sodocalcique.  
3,4 cl.

Vendu par 6	Réf. : 210823
Vendu par 36	Réf. : 243346



**METRO**

PROFESSIONAL

LABUS D'ALCOOL EST DANGEREUX POUR LA SANTÉ, À CONSOMMER AVEC MODÉRATION.



Fabrication française

### Carafe "À vin"

**ARCOROC**

Verre sodocalcique.

Vendu par 12

25 cl	Ø 7,7 cm	H. 13,2 cm	Réf. : 177617
50 cl	Ø 9,6 cm	H. 16,4 cm	Réf. : 177561

Vendu par 6

1 L	Ø 11,9 cm	H. 20 cm	Réf. : 177635
-----	-----------	----------	---------------

Vendu à l'unité

25 cl	Ø 7,7 cm	H. 13,2 cm	Réf. : 176602
50 cl	Ø 9,6 cm	H. 16,4 cm	Réf. : 176479
1 L	Ø 11,9 cm	H. 20 cm	Réf. : 176480



Fabrication italienne

### Carafe "Ypsilon"

**BORMIOLI ROCCO**

Verre cristallin.

Vendu par 12

25 cl	Ø 6,8 cm	H. 16,5 cm	Réf. : 176650
50 cl	Ø 8,4 cm	H. 20,4 cm	Réf. : 105665

Vendu par 6

1 L	Ø 10,4 cm	H. 25,5 cm	Réf. : 176796
-----	-----------	------------	---------------

Vendu à l'unité

25 cl	Ø 6,8 cm	H. 16,5 cm	Réf. : 176726
50 cl	Ø 8,4 cm	H. 20,4 cm	Réf. : 176665
1 L	Ø 10,4 cm	H. 25,5 cm	Réf. : 176795



Fabrication italienne

### Carafe "Misure"

**BORMIOLI ROCCO**

Verre sodocalcique.

Carafe jaugée.

Vendu par 3.

25 cl	Ø 6,8 cm	H. 19 cm	Réf. : 176549
50 cl	Ø 8,4 cm	H. 23,5 cm	Réf. : 176827
1 L	Ø 10,8 cm	H. 26,2 cm	Réf. : 041791



Fabrication française

### Carafe "Fluid"

**ARCOROC**

Verre sodocalcique.

25 cl	Ø 7,3 cm	H. 13,5 cm	Réf. : 204843
75 cl	Ø 9,6 cm	H. 21 cm	Réf. : 204845



Fabrication française

### Pichet "Arc"

**ARCOROC**

Verre sodocalcique.

50 cl	Ø 10 cm	H. 14,2 cm	Réf. : 176603
1 L	Ø 12,6 cm	H. 20,2 cm	Réf. : 176604



Fabrication française

### Carafe "Carrée"

**ARCOROC**

Verre sodocalcique.

Vendu par 12

25 cl	Ø 6,6 cm	H. 16,1 cm	Réf. : 176588
50 cl	Ø 9,6 cm	H. 19,7 cm	Réf. : 177443

Vendu par 6

1 L	Ø 12 cm	H. 25,5 cm	Réf. : 176463
-----	---------	------------	---------------

Vendu à l'unité

25 cl	Ø 6,6 cm	H. 16,1 cm	Réf. : 176411
50 cl	Ø 9,6 cm	H. 19,7 cm	Réf. : 176426
1 L	Ø 12 cm	H. 25,5 cm	Réf. : 176883



Suggestions de présentation.

**METRO**  
PROFESSIONAL

1

2

	50 cl	Ø 9,9 cm	H. 13,9 cm	Réf. : 307020
1 L	Ø 10 cm	H. 20 cm	Réf. : 307089	
1,6 L	Ø 14,2 cm	H. 24 cm	Réf. : 307099	

**Broc**

**METRO PROFESSIONAL**

Verre sodocalcique.



Fabrication italienne

**Bouteille "Officina"**  
**BORMIOLI ROCCO**

Verre sodocalcique.  
Bouchon métallique hermétique  
et bouchon plastique.  
1,2 L.  
Ø 9,5 cm.  
H. 29 cm.  
Réf. : 176677



Fabrication italienne

**Bouteille "Optima"**  
**BORMIOLI LUIGI**  
Verre sodocalcique.



1 25 cl	Ø 6 cm	H. 19,6 cm	Réf. : 193791
50 cl	Ø 7,1 cm	H. 26,2 cm	Réf. : 193789

**2 Acqua**

75 cl	Ø 8 cm	H. 26 cm	Réf. : 193792
-------	--------	----------	---------------



Fabrication italienne

**Bouteille "Oriente"**  
**BORMIOLI ROCCO**

Verre sodocalcique.  
1 L.  
H. 36 cm.

1 Transparent	Réf. : 249201
2 Bleu	Réf. : 282979



Fabrication italienne

**Bouteille "Giara"**  
**BORMIOLI ROCCO**

Verre sodocalcique.  
Teinté par spray.  
1 L.  
Garantie 250 lavages.  
Fermeture métallique, hermétique  
et bouchon plastique.  
Réf. : 135267



Fabrication italienne

**Bouteille "Swing"**  
**BORMIOLI ROCCO**

Verre sodocalcique.  
Fermeture hermétique, métallique et bouchon en plastique.

25 cl	Réf. : 210685
50 cl	Réf. : 176546 <sup>(v)</sup>
1 L	Réf. : 176823



SALLE

Suggestions de présentation. (v) Disponible dans certains entrepôts.





Fabrication française

**Coupe "Bubble"™(c)**
**LA ROCHÈRE**

Verre sodocalcique.

13 cl.

Ø 12 cm.

H. 9 cm.

Vendu par 6.

Réf. : 176849

**Coupe "Entremets"**
**LIBBEY**

Verre sodocalcique.

25 cl.

Ø 11,3 cm.

H. 6,5 cm.

Vendu par 6.

Réf. : 176622



Fabrication française

**Coupe à glace "Charlotte"**
**LA ROCHÈRE**

Verre sodocalcique.

37 cl.

Ø 10,3 cm.

H. 17,4 cm.

Vendu par 6.

Réf. : 291686

**METRO**

PROFESSIONAL

**Coupe à dessert**
**METRO PROFESSIONAL**

Verre sodocalcique. Forme haute.

35 cl. Ø 8,3 cm. H. 16,8 cm.

Vendu par 6.

Réf. : 306999

**ATOUT PRO**

 Large pied permettant une bonne prise en main  
Fond lourd assurant la stabilité

Fabrication française

**Coupe à dessert "Fidji"**
**LA ROCHÈRE**

Verre sodocalcique. 20 cl. Ø 10 cm.

H. 15,3 cm. Vendu par 6.

Réf. : 176769

**METRO**

PROFESSIONAL

**Coupe à dessert "Hémisphère"**
**METRO PROFESSIONAL**

Verre sodocalcique.

28 cl. Ø 11 cm. H. 8,3 cm.

Vendu par 6.

Réf. : 307090



Fabrication italienne

**Coupe à dessert "Fortuna"™(c)**
**BORMIOLI ROCCO**

Verre sodocalcique.

32 cl.

Ø 12,5 cm.

H. 18 cm.

Vendu par 2.

Réf. : 176640

**METRO**

PROFESSIONAL

**Coupe à dessert "Ovale"**
**METRO PROFESSIONAL**

Verre sodocalcique.

35 cl. Ø 11,3 cm. H. 8,1 cm.

Vendu par 6.

Réf. : 307140





# TRouVEZ TOUT SUR METRO.fr



**Livraison rapide**  
à l'adresse de votre choix



**+ de 200 000**  
produits



**Des prix**  
dégressifs



**METRO.fr**  
VOTRE UNIVERS PRO EN LIGNE



Service appartenant à METRO Markets GmbH, une entité du groupe METRO.

## 5 UNIVERS POUR TOUS VOS BESOINS PROFESSIONNELS.



**ÉQUIPEMENT  
DE CUISINE**



**SALLE, SERVICE  
& AGENCEMENT**



**BUREAU,  
MULTIMÉDIA &  
ADMINISTRATION**

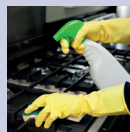

**HYGIÈNE &  
NETTOYAGE**



**STOCKAGE,  
SÉCURITÉ &  
MAINTENANCE**

**ET BIEN  
PLUS ENCORE ...**



## TRouVEZ TOUT SUR METRO.fr

### Marketplace\*

\*Marketplace = place de marché ;  
Service appartenant à METRO Markets GmbH, une entité du groupe METRO.

## ENCORE PLUS DE VERRERIE EN LIGNE SUR METRO.fr



**METRO.fr**  
VOTRE UNIVERS PRO EN LIGNE



## COUVERT



**317** Couverts

**322** Couverts spécifiques

# LE SAVIEZ-VOUS ?

## INOX : TOUT SAVOIR POUR BIEN CHOISIR

L'inox est un acier de basse teneur en carbone, résistant à la corrosion grâce à un apport de chrome ou de chrome et de nickel.

> **Inox 18/10 : qualité supérieure des couverts haut de gamme.**

18% de chrome et 10% de nickel, une brillance éclatante supérieure à celle de l'inox 18%, ne rouille pas, ne marque pas.

Astuce pour le reconnaître : il n'est pas magnétique.

> **Inox 18% ou 18/0 : bon compromis prix/esthétique.**

18% de chrome lui donnent une bonne résistance à l'oxydation et à la corrosion, il est plus économique.

> **Inox 13% : couteaux exclusivement.**

13% de chrome minimum assurent l'inoxydabilité, 13% maximum donnent au couteau sa propriété de coupe : opération chimico-thermique appelée la trempe, indispensable à la solidité et au durcissement de la lame. Astuce pour le reconnaître : il est magnétique.

> **Monocoque/monobloc : quelle différence ?**

Monocoque : manche et lame fabriqués séparément et soudés. Manche arrondi : 2 demi-coquilles. Monobloc : fabriqué d'une seule pièce par presse d'estampage qui donne la forme et le décor du manche et une amorce de la lame.

**Conseils d'entretien.**

À éviter : le contact avec les produits chlorés, abrasifs, acides et la javel, les milieux humides, les articles en acier ordinaire.

À privilégier : laver immédiatement et essuyer les lames rapidement pour éviter la rouille et les taches d'usure.

SALLE



### Couverts "Pétale"

ETERNUM

Vendu par 12.

Fourchette de table	Réf. : 299239
Couteau de table	Réf. : 299241
Cuillère à café	Réf. : 299221
Cuillère à dessert	Réf. : 299230



### Couverts "Neuvième art"

COUZON

Vendu par 12.

Fourchette de table	Réf. : 263181
Couteau de table	Réf. : 263185
Cuillère de table	Réf. : 263184
Cuillère à café	Réf. : 263204



### Couverts "Orphée"

AMEFA

Vendu par 12.

Fourchette de table	Réf. : 299353 <sup>(v)</sup>
Couteau de table	Réf. : 298916
Cuillère de table	Réf. : 299385
Cuillère à café	Réf. : 298918



### Couverts "Astoria"

ETERNUM

Vendu par 12.

Fourchette de table	Réf. : 299240
Couteau de table	Réf. : 299218
Cuillère à café	Réf. : 299242
Cuillère à dessert	Réf. : 299243



Suggestions de présentation. (v) Disponible dans certains entrepôts.



**Couverts "Haikou"**  
**COUZON**

Vendu par 12.

Fourchette de table	Réf. : 299377
Couteau de table	Réf. : 299359
Cuillère de table	Réf. : 299361
Cuillère à café	Réf. : 299381

**Couverts "Ascot"**  
**ETERNUM**

Vendu par 12.

Fourchette de table	Réf. : 066775 <sup>(v)</sup>
Couteau de table	Réf. : 066771
Cuillère de table	Réf. : 066773
Cuillère à café	Réf. : 066765
Cuillère à dessert	Réf. : 219886

**Couverts "Jewel"**  
**AMEFA**

Vendu par 12.

Fourchette de table	Réf. : 146449
Couteau de table	Réf. : 146451
Cuillère de table	Réf. : 146453
Cuillère à café	Réf. : 146457

**Couverts "Sonate"**  
**ETERNUM**

Vendu par 12.

Fourchette de table	Réf. : 105972 <sup>(v)</sup>
Couteau de table monobloc	Réf. : 105983
Cuillère de table	Réf. : 105977
Cuillère à café	Réf. : 105978
Cuillère à dessert	Réf. : 244523

**Couverts "Caractère"**  
**AMEFA**

Vendu par 12.

Fourchette de table	Réf. : 200275
Couteau de table	Réf. : 200280
Cuillère de table	Réf. : 200279
Cuillère à café	Réf. : 200274
Cuillère à dessert	Réf. : 200281

**Couverts "Soprano"**  
**AMEFA**

 Manche en PVD noir.  
 Vendu par 12.

Fourchette de table	Réf. : 286780
Couteau de table	Réf. : 286781
Cuillère de table	Réf. : 286782
Cuillère à café	Réf. : 286783





### Couverts "Callas"

COMAS

Vendu par 12.

Fourchette de table	Réf. : 307572
Couteau de table	Réf. : 307569
Cuillère de table	Réf. : 307567
Cuillère à café	Réf. : 307599



### Couverts "Madrid"

COMAS & PARTNERS SL

Vendu par 12.

Fourchette de table	Réf. : 200464 <sup>(v)</sup>
Couteau de table	Réf. : 200466
Cuillère de table	Réf. : 200463
Cuillère à café	Réf. : 200467



### Couverts "Havana ciselé"

AMEFA

Vendu par 12.

Fourchette de table	Réf. : 221072
Couteau de table	Réf. : 221075
Cuillère de table	Réf. : 221070
Cuillère à café	Réf. : 221074



### Couverts "Goutte"

AMEFA

Vendu par 12.

Fourchette de table	Réf. : 060376
Couteau de table	Réf. : 060350
Cuillère de table	Réf. : 060378
Cuillère à café	Réf. : 060380
Couteau à steak	Réf. : 060436
Fourchette à poisson	Réf. : 060427
Couteau à poisson	Réf. : 060425
Fourchette à dessert	Réf. : 060420
Couteau à dessert	Réf. : 060400
Cuillère à dessert	Réf. : 060411



### Couverts "Hidraulic"

COMAS & PARTNERS SL

Vendu par 12.

Fourchette de table	Réf. : 211459
Couteau de table	Réf. : 211456
Cuillère de table	Réf. : 211458
Cuillère à café	Réf. : 211457



### Couverts "Hidraulic noir"

COMAS & PARTNERS SL

Vendu par 12.

Fourchette de table	Réf. : 251210 <sup>(v)</sup>
Couteau de table	Réf. : 251214
Cuillère de table	Réf. : 251223
Cuillère à café	Réf. : 251225



Suggestions de présentation. (v) Disponible dans certains entrepôts.

SALLE

**Couverts "Vieux Paris"**
**AMEFA**

Vendu par 12.

Fourchette de table	Réf. : 060460
Couteau de table	Réf. : 060475
Cuillère de table	Réf. : 060498
Cuillère à dessert	Réf. : 060520
Cuillère à café	Réf. : 060503
Couteau à steak	Réf. : 060536
Couteau à poisson	Réf. : 060529
Fourchette à dessert	Réf. : 060507
Couteau à dessert	Réf. : 060517

**Couverts "Jet Lag"**
**AMEFA**

Vendu par 12.

Fourchette de table	Réf. : 169239
Couteau de table	Réf. : 169235
Cuillère de table	Réf. : 169237
Cuillère à dessert	Réf. : 237100
Cuillère à café	Réf. : 169232

**Couverts "Salsa"**
**ETERNUM**

Vendu par 12.

Fourchette de table	Réf. : 066822
Couteau de table	Réf. : 066807
Cuillère de table	Réf. : 066813
Cuillère à café	Réf. : 066806
Cuillère à dessert	Réf. : 201067

**Couverts "Bongo"**
**AMEFA**

Décor martelé sur les deux faces.

Vendu par 12.

Fourchette de table	Réf. : 263168 <sup>(v)</sup>
Couteau de table	Réf. : 263174
Cuillère de table	Réf. : 263173
Cuillère à café	Réf. : 263179

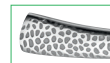
**Couverts "Adonis"**
**AMEFA**

Vendu par 12.

Fourchette de table	Réf. : 305326 <sup>(v)</sup>
Couteau de table	Réf. : 306051
Cuillère de table	Réf. : 305339
Cuillère à café	Réf. : 305334
Fourchette à dessert	Réf. : 305321
Couteau à dessert	Réf. : 305337
Cuillère à dessert	Réf. : 305342

**Couverts "Menu"**
**AMEFA**

Vendu par 12.

Fourchette de table	Réf. : 121916
Couteau de table	Réf. : 121920
Cuillère de table	Réf. : 121914
Cuillère à café	Réf. : 121918



**1<sup>er</sup> prix**



**Couverts "Scandinavia"**

ARO

Vendu par 12.

Fourchette de table	Réf. : 308528
Couteau de table	Réf. : 308529
Cuillère de table	Réf. : 308546
Cuillère à café	Réf. : 308547



**METRO**  
PROFESSIONAL

**Couverts "Baguette"**  
**METRO PROFESSIONAL**

Vendu par 12.

Fourchette de table	Réf. : 310244
Couteau de table	Réf. : 310245
Cuillère de table	Réf. : 310246
Cuillère à café	Réf. : 310247
Cuillère à moka	Réf. : 310248
Fourchette à dessert	Réf. : 310249
Couteau à dessert	Réf. : 310250
Cuillère à dessert	Réf. : 310251
Couteau à steak	Réf. : 310252



**METRO**  
PROFESSIONAL



**Couverts "Élégance"**  
**METRO PROFESSIONAL**

Vendu par 12.

Fourchette de table	Réf. : 149369
Couteau de table	Réf. : 149376
Cuillère de table	Réf. : 149380
Cuillère à café	Réf. : 149384

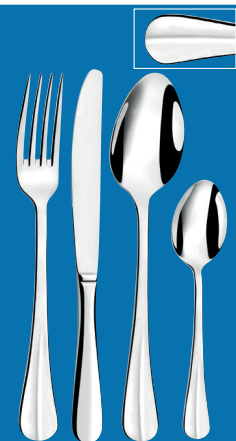

**METRO**  
PROFESSIONAL



**Couverts "Larissa"**  
**METRO PROFESSIONAL**

Vendu par 12.

Fourchette de table	Réf. : 310230
Couteau de table	Réf. : 310231
Cuillère de table	Réf. : 310232
Cuillère à café	Réf. : 310233
Cuillère à expresso	Réf. : 310234



**METRO**  
PROFESSIONAL

**Couverts "Baguette"**  
**METRO PROFESSIONAL**

Vendu par 12.

Fourchette de table	Réf. : 310235
Couteau de table	Réf. : 310236
Cuillère de table	Réf. : 310237
Cuillère à café	Réf. : 310238
Cuillère à moka	Réf. : 310239
Fourchette à dessert	Réf. : 310240
Couteau à dessert	Réf. : 310241
Cuillère à dessert	Réf. : 310242
Couteau à steak	Réf. : 310243



**METRO**  
PROFESSIONAL



**Couverts "Hélène"**  
**METRO PROFESSIONAL**

Vendu par 12.

Fourchette de table	Réf. : 060331
Couteau de table	Réf. : 060321
Cuillère de table	Réf. : 060325
Cuillère à café	Réf. : 060329



Suggestions de présentation.



**Couteau à steak "Trappeur"**
**AMEFA**

Lame microdentée en acier inoxydable.  
Finition manche : polypropylène.  
L. du couteau : 24,5 cm.  
L. de la lame : 12 cm.  
Vendu par 3.  
Réf. : 221139

**Couteau à pizza**
**SABATIER PROFESSIONNEL**

Lame microdentée en acier inoxydable.  
Finition manche : polypropylène.  
Vendu par 6.  
Réf. : 066215

**Couteau à steak "Eco"**
**SABATIER PROFESSIONNEL**

Lame microdentée en acier inoxydable.  
Finition manche : polypropylène.  
L. 11 cm.  
Vendu par 6.  
Réf. : 066229

**ATOUT PRO**

Acier inox nitrum de très haute tenue

**Couteau à steak microdenté ABS**
**SABATIER PROFESSIONNEL**

Lame microdentée en acier inoxydable.  
Finition manche : polypropylène avec rivet.  
Vendu par 6.  
Réf. : 066271

**Couteau à steak "Niza"**
**ARCOS**

Lame lisse en nitrum.  
Finition manche : polypropylène.  
L. 11 cm.  
Vendu par 6.  
Réf. : 133223

**Couteau à steak/pizza "Jumbo"**
**AMEFA**

Lame microdentée en acier inoxydable.  
Finition manche : P.O.M.  
L. 24,7 cm.  
Vendu par 6.  
Réf. : 124865

**Couteau à steak microdenté**
**SABATIER PROFESSIONNEL**

Lame microdentée en acier inoxydable.  
Finition manche : polypropylène.  
Vendu par 6.  
Réf. : 194699

**Couteau à steak "Achille"**
**AMEFA**

Lame en acier inoxydable.  
Finition : satinée.  
Manche galbé en bois de frêne fumé.  
L. du couteau : 23 cm.  
L. : 11 cm.  
Vendu par 6.  
Réf. : 299375

**Couteau à steak "Get Up"**
**AMEFA**

Lame en acier.  
Manche ergonomique permettant de poser le couteau sur la tranche.  
L. 29 cm.  
Vendu par 10.  
Réf. : 298914

**Couteau à steak "Sense"**
**AMEFA**

Manche en acier finition satinée gravé de picots doux.  
L. 22,8 cm.  
Vendu par 6.  
Réf. : 307306

**Couteau "Amboise"**
**SABATIER PROFESSIONNEL**

Lame lisse en acier inoxydable.  
Finition manche : acrylique. 2 rivets inox.  
Vendu par 4.  
Réf. : 194700

**Couteau à steak "Fusion"**
**AMEFA**

Lame lisse en acier inoxydable.  
Mitre 18/0 sous fusion.  
Manche ABS et rivets inox.  
Vendu par 6.  
Réf. : 244417



### Couteau à steak

#### ARCO

Lame microdentée en acier inoxydable.  
Finition manche : bois comprimé.  
Vendu par 6.  
Réf. : 002225



### Couteau à steak/pizza

#### AMEFA

Lame microdentée demi soie en acier inoxydable.  
Finition manche : bois de pakka.  
Rivets inox.  
L. de la lame : 10,7 cm.  
Vendu par 12.  
Réf. : 269631



### Couteau à steak "Volcano"

#### AMEFA

Lame microdentée et martelé.  
Manche en bois de pakka.  
L. 22,5 cm.  
Compatible pour un lavage au lave-vaisselle.  
Vendu par 6.  
Réf. : 307867



### Couteau à steak "Dallas"

#### SABATIER PROFESSIONNEL

Lame microdentée en acier inoxydable.  
Finition manche : palissandre.  
L. 25 cm.  
Ne passe pas au lave-vaisselle.  
Vendu par 6.  
Réf. : 194697



### Couteau à steak "Sutil"

#### COMAS

Acier inoxydable.  
L. 23,2 cm.  
Vendu par 6.  
Réf. : 307596



### Couteau de table "Laguiole"

#### AMEFA

Lame microdentée en acier inoxydable.  
Finition manche : inox.  
Ép. : 1,2 mm.  
Vendu par 12.  
Réf. : 039478



### Couteau à steak "Nicolas"

#### COMAS & PARTNERS SL

Lame microdentée en acier inoxydable.  
Finition manche : bois.  
L. 23 cm.  
Ne passe pas au lave-vaisselle.  
Vendu par 6.  
Réf. : 219840



### Couteau à steak "Torero"

#### AMEFA

Lame microdentée en acier inoxydable.  
Finition manche : inox.  
Vendu par 12.  
Réf. : 113996



### Couteau à steak "Mont-Blanc"

#### COMAS & PARTNERS SL

Lame en acier 420 de haute qualité.  
Manche en bois brut fixé par 3 rivets métal.  
L. 23 cm.  
Vendu par 6.  
Réf. : 245510



### Couteau manche bois

#### IN SITU

Lame lisse en acier inoxydable.  
Finition manche : bois naturel avec 3 rivets traversants.  
L. 12,5 cm.  
Ne passe pas au lave-vaisselle.  
Vendu par 12.  
Réf. : 189400



### Couteau à steak "Aneto"

#### COMAS & PARTNERS SL

Manche en bois.  
Lame lisse en acier inoxydable.  
L. 22 cm.  
Vendu par 6.  
Réf. : 293699



**1<sup>er</sup> prix**

### Couteau à steak

#### ARO

Lame microdentée en acier inoxydable.  
Finition manche : surmoulé.  
L. 11 cm. Vendu par 24.  
Réf. : 115164



### Couteau à steak "Diva"

#### ETERNUM

Lame microdentée en acier inoxydable. Finition manche : inox.  
Lame arrondie = sécurité. Vendu par 12.  
Réf. : 033603

1

2

**METRO**

PROFESSIONAL

**Couteau à steak/pizza**

**METRO PROFESSIONAL**

Lame microdentée.  
Manche en polypropylène.  
Vendu par 8.

**1** Le couteau  
Réf. : 235336

**2** La fourchette  
Réf. : 235335

Suggestions de présentation.

## ACCESSOIRE DE TABLE



- 325** Moulin
- 328** Accessoires de table
- 329** Plats de présentation
- 330** Plats de service
- 332** Plateaux de service
- 334** Vannerie



## 1<sup>er</sup> prix

### Salière ou poivrière mini

ARO

Verre. Vendu par 12.  
Réf. : 064576



## 1<sup>er</sup> prix

### Set salièrre et poivrière

ARO

Verre transparent, bouchon en inox 18/0.  
Une pièce "S" pour le sel. Une pièce "P"  
pour le poivre. Capacité : 54 ml.  
Réf. : 286481



## 1<sup>er</sup> prix

### Salière ou poivrière "Tour Eiffel"<sup>(d)</sup>

ARO

Verre. Vendu par 6.  
Réf. : 040046

**METRO**

PROFESSIONAL

### Salière et poivrière

**METRO PROFESSIONAL**

Distributeur de sel, poivre et cure dents.  
Récipient en verre.  
Support et couvercle en acier inoxydable.  
Distributeur sel et poivre : 42 ml.  
Distributeur cure dents : 28 cm.  
Dim. du set : 9 x 8,6 cm. H. 11,6 cm.  
Réf. : 307473



**METRO**

PROFESSIONAL

### Moulin transparent

**METRO PROFESSIONAL**

Acrylique transparent.

H. 13,8 cm	Réf. : 286482
H. 22 cm	Réf. : 307472



**METRO**

PROFESSIONAL

### Ménagère sel et poivre

**METRO PROFESSIONAL**

Inox et verre.  
Réf. : 134243



**METRO**

PROFESSIONAL

### Moulin

**METRO PROFESSIONAL**

Bois d'hévéa. Contient un bouchon  
de rechange "S" ou "P". H. 11,5 cm.

1 Moulin à poivre	Réf. : 286487
2 Moulin à sel	Réf. : 286478



**METRO**

PROFESSIONAL

### Moulin "Wooden"

**METRO PROFESSIONAL**

Corps en bois de caoutchouc  
naturel.  
Moulin en céramique.  
Tige en aluminium.  
Avec un embout "S" et "P".

#### 1 Naturel

H. 19 cm	Réf. : 307482
H. 27 cm	Réf. : 307483

#### 2 Marron

H. 19 cm	Réf. : 307480
H. 27 cm	Réf. : 307481



Suggestions de présentation. (d) Vendu non garni. Suggestion de présentation.

SALLE





**Ménagère sel/poivre/moutardier**  
**FM PROFESSIONAL**  
Inox et verre.  
Réf. : 108963

**Salière et poivrière "Globe"**  
**IN SITU**  
Corps en verre, couvercle acrylique.  
Finition cuivre.  
Dim. : 9,6 cm.  
Ø 5 cm.  
Vendu par 6.  
Réf. : 224992



**Salière et poivrière**  
**FM PROFESSIONAL**  
Inox et verre.  
Vendu par 12.  
Réf. : 174686



**Fabrication française**  
**Moulin "Nancy" (c)**  
**PEUGEOT SAVEURS**  
Corps en acrylique.  
Forme ergonomique permettant une bonne prise en main.  
H. 12 cm.  
**Garantie à vie sur le mécanisme**



Poivre	Réf. : 055351
Sel	Réf. : 064757
Duo	Réf. : 276372

**Fabrication française**  
**Moulin "Bistro"**  
**PEUGEOT SAVEURS**  
H. 10 cm.  
**Garantie à vie sur le mécanisme**



<b>Bois de hêtre</b>	
1 Chocolat	Réf. : 094635
2 Naturel	Réf. : 205112
<b>Acrylique</b>	
3 Poivre	Réf. : 298156
Sel	Réf. : 298153

**Fabrication française**  
**Moulin "Baya"**  
**PEUGEOT SAVEURS**  
Moulin manuel en bois.  
H. 8 cm.  
**Garantie à vie sur le mécanisme**



1 Chocolat	Réf. : 276498
2 Naturel	Réf. : 276500



**Fabrication française**  
**Saupoudreuse sel et moulin à poivre**  
**DE BUYER**  
Bois.  
H. 10 cm.  
Réf. : 108053



**Fabrication française**  
**Moulin "Line"**  
**PEUGEOT SAVEURS**  
Bois de hêtre PEFC.

<b>H. 12 cm</b>	
1 Poivre	Réf. : 291245
2 Sel	Réf. : 291246
<b>H. 18 cm</b>	
Poivre	Réf. : 298155
Sel	Réf. : 298154



**Fabrication française**  
**Moulin**  
**DE BUYER**  
ABS métallisé style inox.  
H. 11 cm.

Poivre	Réf. : 128589
Sel	Réf. : 128588

## ATOUT PRO

Combine un moulin à poivre et une salière

Fabrication française

**Moulin combi poivre/sel "Oslo"<sup>(c)</sup>**  
**PEUGEOT SAVEURS**  
 Corps acrylique.  
 H. 13 cm.  
 Réf. : 223015



Fabrication française

**Moulin "Oléron"<sup>(c)</sup>**  
**PEUGEOT SAVEURS**  
 Corps en acrylique. Tête en bois. H. 14 cm.  
**Garantie à vie sur le mécanisme**

Poivre	Réf. : 183359
Sel	Réf. : 183362

Fabrication française

**Moulin "Chef"**  
**PEUGEOT SAVEURS**  
 Finition inox.  
 Technologie "u'Select".  
**Garantie à vie sur le mécanisme**

H. 22 cm	Réf. : 200917
H. 30 cm	Réf. : 200916



## ATOUT PRO

Broyeur poivre : acier traité  
 Broyeur sel : acier inoxydable 18/10



Fabrication française

**Moulin DE BUYER**  
 Bois. H. 21 cm.

Poivre foncé	Réf. : 107951
Poivre clair	Réf. : 138675
Sel clair	Réf. : 167174

Fabrication française

**Moulin "Paris"**  
**PEUGEOT SAVEURS**  
 Système breveté de réglage de mouture "u'Select".  
 H. 22 cm.

1 Carbone	Réf. : 291248
2 Cuvré	Réf. : 291247



## ATOUT PRO

Technologie "u'Select" : système de réglage breveté qui permet d'ajuster avec précision la taille de la mouture, soit au total 6 tailles différentes

Fabrication française

**Moulin à poivre "Auberge u'Select"**  
**PEUGEOT SAVEURS**  
 Bois de hêtre.  
 H. 27 cm.  
**Garantie à vie sur le mécanisme**

Naturel	Réf. : 033583
Chocolat	Réf. : 033593



Fabrication française

**Moulin "Rumba"**  
**DE BUYER**  
 Mécanisme en acier taillé.  
 Finition laquée brillant.  
 H. 21 cm.

1 Rouge	Réf. : 303627
2 Noir	Réf. : 303624



## ATOUT PRO

Gain de temps pour le remplissage des moulins à sel et à poivre  
 Patte de maintien sur la tige pour une parfaite stabilité



**Entonnoir pour moulin IN SITU**  
 Copolyester.  
 Ø 7,6 cm.  
 H. 5,7 cm.  
 Réf. : 291462

Fabrication française

**Moulin "Graphite"**  
**PEUGEOT SAVEURS**  
 Bois teinté gris anthracite.  
 H. 30 cm.  
 Système breveté de réglage de mouture "u'Select".  
 Réf. : 276374



Suggestions de présentation. (c) Vendu non garni. Suggestion de présentation.

SALLE

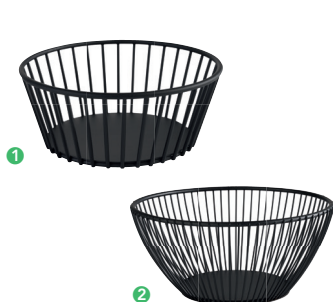

Corbeille "Urban" et "Svart"

**APS**

Métal revêtement noir.  
Ø 17 cm. H. 7 cm.

1 Urban	Réf. : 298146
2 Svart	Réf. : 298147



Moutardier avec cuillère

**FACKELMANN**

Pot en verre.  
Couvercle en acier inoxydable.  
Vendu par 6.  
Réf. : 156248



Fabrication italienne

Bouteille d'huile

**BORMIOLI ROCCO**

Verre sodocalcique. Bec verseur en inox.  
40 cl. Ø 9 cm. H. 16 cm.  
Réf. : 221169



Sucrier de table sphérique

**LACOR**

Inox.  
Réf. : 147328



Saupoudreuse à parmesan

**IN SITU**

Corps en polycarbonate transparent.  
Bouchon acier inoxydable.  
35 cl.  
25 trous Ø 4 mm.  
Réf. : 176423



**1<sup>er</sup> prix**

Sucrier doseur

**ARO**

160 ml.  
Vendu par 6.  
Réf. : 134245

**METRO**

PROFESSIONAL



Distributeur à parmesan

**METRO PROFESSIONAL**

Acier inoxydable et verre.  
Ø 8,5 cm.  
Réf. : 134244

**METRO**

PROFESSIONAL



Ménagère huile  
et vinaigre

**METRO PROFESSIONAL**

Inox et verre.  
Réf. : 134239

## ATOUT PRO

Idéal pour vitrines réfrigérées

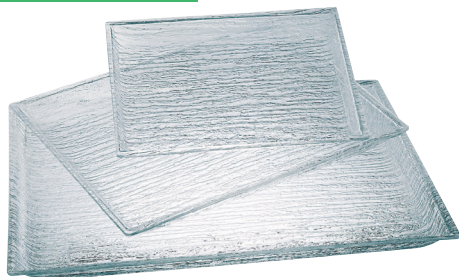

### Plat décor "Glacé"

#### PLATEX

Acrylique.  
Transparent.  
Entretien à l'eau savonneuse.

L. 20 x l. 40 cm	Réf. : 053820
L. 30 x l. 40 cm	Réf. : 053818
L. 53 x l. 32 cm	Réf. : 053814
L. 60 x l. 40 cm	Réf. : 053822

## ATOUT PRO

Idéal pour vitrines réfrigérées

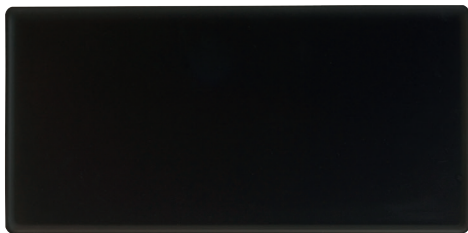

### Plat décor "Cristal"

#### PLATEX

Acrylique.  
Coloris réglisse.  
Entretien à l'eau savonneuse.

L. 40 x l. 20 cm	Réf. : 256945
L. 40 x l. 30 cm	Réf. : 256947
L. 40 x l. 60 cm	Réf. : 256949

## ATOUT PRO

Encoche empêchant les plateaux de se coller lors du séchage



### Plat

#### BOURGEAT

ABS alimentaire.  
Résistance : de - 40°C à + 70°C.  
GN 1/1.

H. 2,5 x L. 60 x P. 41 cm	Réf. : 032150
H. 2,5 x L. 53 x P. 32,5 cm	Réf. : 032151

## ATOUT PRO

Résistance : de - 40°C à + 90°C



### Plat

#### ARAVEN

Méliné.

#### Plat exposition

Dim. : 28 x 19 cm	Réf. : 076401
Dim. : 28 x 20 cm	Réf. : 076390
Dim. : 35 x 25 cm	Réf. : 076392
Dim. : 42 x 30 cm	Réf. : 076394

### Plat

Dim. : 28 x 19 cm	Réf. : 076414
Dim. : 35 x 24 cm	Réf. : 076405
Dim. : 35 x 24 cm	Réf. : 076415
Dim. : 42 x 30 cm	Réf. : 076406
Dim. : 50 x 36 cm	Réf. : 076407

#### Coloris noir

Dim. : 20 x 15 cm	Réf. : 281465
Dim. : 28 x 19 cm	Réf. : 281458
Dim. : 35 x 24 cm	Réf. : 281462



### Plat de présentation

#### PLASTOREX

Méliné.

Plat rosbig	Dim. : 14 x 26 cm	Réf. : 291295
Plat octogonal	Dim. : 23 x 34 cm	Réf. : 291635 <sup>(v)</sup>
Plat rosbig	Dim. : 20 x 33 cm	Réf. : 291296 <sup>(v)</sup>
Plat octogonal	Dim. : 30 x 40 cm	Réf. : 136018



**METRO**

PROFESSIONAL

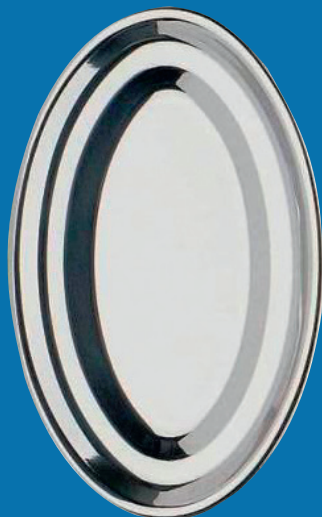

**Plat inox bord roulé**  
**METRO PROFESSIONAL**  
 Inox.

L. 45 x l. 30 cm	Réf. : 257611
L. 27 x l. 18,5 cm	Réf. : 257666

**METRO**

PROFESSIONAL



**Plat inox**  
**METRO PROFESSIONAL**

Acier inoxydable 18/0.  
 Bord roulé.  
 Finition miroir.

**1** **Ovale**

L. 20,5 x l. 15 cm	Réf. : 286483
--------------------	---------------

**2** **Rectangle**

L. 21 x l. 13 cm	Réf. : 286480
L. 29 x l. 22,5 cm	Réf. : 307484

**3** **Rond**

Ø 30 cm	Réf. : 286485
Ø 40,5 cm	Réf. : 286484

**1<sup>er</sup> prix**
**Plat**
**ARO**

Métal nickelé et chromé.  
 Non adapté au lave-vaisselle.

<b>1</b> Plat rond	Ø 35 cm	Réf. : 307485
<b>2</b> Plat rectangle	L. 41 x l. 31 cm	Réf. : 282160

Suggestions de présentation.

**1<sup>er</sup> prix**

**1 Plat inox ovale**  
**ARO**

L. 34 x l. 22 cm	Réf. : 253303
L. 27 x l. 17,5 cm	Réf. : 253301
L. 38 x l. 25 cm	Réf. : 253305
L. 45 x l. 31 cm	Réf. : 253306
L. 60 x l. 27 cm	Réf. : 253411



1

**1<sup>er</sup> prix**

**2 Plat**  
**ARO**  
Fer blanc.

Plat rond	Ø 35 cm	Réf. : 117018
Plat ovale	L. 45 x l. 34 cm	Réf. : 117019



2

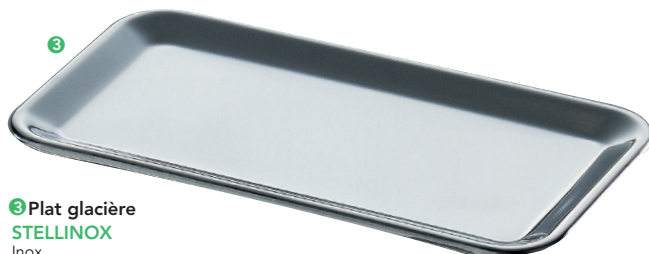

3

**3 Plat glacière**  
**STELLINOX**  
Inox.

L. 30 x l. 16 cm	Réf. : 082899
L. 30 x l. 21 cm	Réf. : 077451

**4 Plat pâtissier**  
**STELLINOX**  
Inox.

L. 18 x l. 13,5 cm	Réf. : 122720
L. 30 x l. 21 cm	Réf. : 113426
L. 36 x l. 29 cm	Réf. : 122727 <sup>(v)</sup>



4

**5 Plat GN 1/1**

**APS**  
Métal chromé.  
Dim. : 53 x 32,5 cm.  
Réf. : 165059



5

Suggestions de présentation. (v) Disponible dans certains entrepôts.

**SALE**

**ATOUT PRO**

Grandes dimensions  
Incassable  
Antiglisser



Fabrication française

**Plateau**
**PLATEX**

Polypropylène.  
Forte résistance  
à la rayure.  
Supporte des  
températures jusqu'à  
+ 85°C.

**Acer**

Gris inox	Dim. : 45 x 35 cm	Réf. : 090801
Chocolat	Dim. : 45 x 35 cm	Réf. : 090853

**Fast food**

Gris	Dim. : 35 x 27 cm	Réf. : 090885
Marron	Dim. : 35 x 27 cm	Réf. : 091043

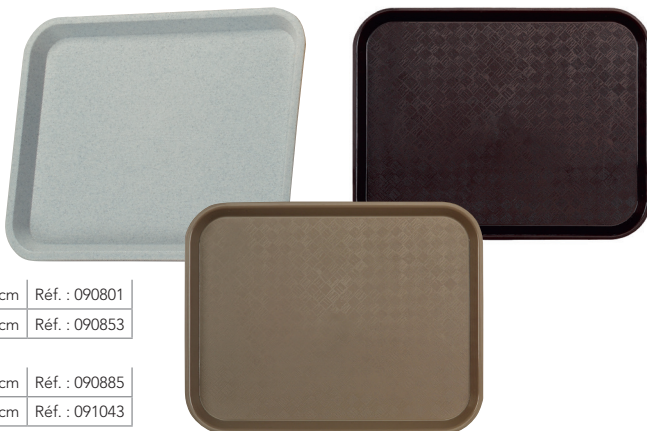
**Plateau "Okoumé"**
**PLATEX**

Mélamine.  
Coloris bois.

L. 37 x l. 28 cm	Réf. : 256950
L. 46 x l. 36 cm	Réf. : 256969
L. 60 x l. 40 cm	Réf. : 256980

**Plateau "Suprex Slim"**
**PLATEX**

Stratifié surface grain mat. Coloris chêne clair. Dim. : 37 x 28 cm.  
Réf. : 295313

**Plateau limonadier**
**PLATEX**

Polypropylène  
incassable.  
Empêche les verres  
de glisser. Inclinaison  
possible jusqu'à 45°.

**Noir**

Ø 45 cm	Réf. : 169661
Ø 36 cm	Réf. : 185399

**Prune**

Ø 45 cm	Réf. : 110630
Ø 36 cm	Réf. : 110620

**Plateau de service**
**IN SITU**

Polypropylène. Anti-dérapant. Ovale. Ø 68 cm. Coloris noir.  
Réf. : 215138

Suggestions de présentation.

METRO

PROFESSIONAL



### Plateau rectangle METRO PROFESSIONAL

Polypropylène.  
Dim. : L. 34,5 x l. 26,5 cm.  
Vendu par 6.

Noir	Réf. : 220997
Rouge	Réf. : 220999
Gris	Réf. : 220998

METRO

PROFESSIONAL

### Plateau limonadier METRO PROFESSIONAL

Plateau anti-dérapant en fibre de verre.  
La surface anti-dérapante en caoutchouc empêche la vaisselle de glisser et de se renverser. Coloris noir.

Ø 36 cm	Réf. : 306080
Ø 40,5 cm	Réf. : 306083



1

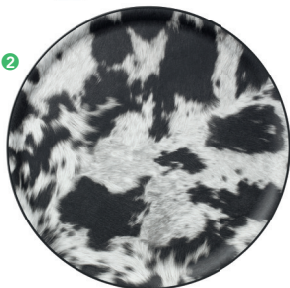

2



### Plateau limonadier

**PLATEX**  
Polypropylène injecté.  
Ø 45 cm.  
Anti-dérapant.

1 Croco	Réf. : 292214
2 Vache	Réf. : 298293

## ATOUT PRO

Idéal pour préparer,  
débarrasser et ranger  
Incassable

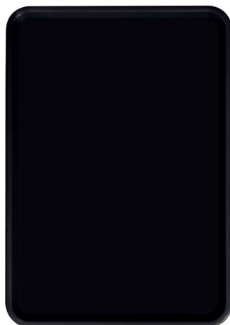

### Plateau de manutention PLATEX

Polypropylène.  
Dim. : 58 x 41 cm.  
Coloris noir.  
Réf. : 307574



## 1<sup>er</sup> prix

### Plateau rectangle ARO

Polypropylène.  
Dim. : 46 x 36 cm.  
Vendu par 6.

Gris	Réf. : 307245
Noir	Réf. : 307492

Suggestions de présentation.



**METRO**

PROFESSIONAL

**Corbeille**  
**METRO PROFESSIONAL**

	Corbeille ronde	Corbeille ronde	Corbeille ronde	Corbeille rectangulaire	Corbeille carrée	Corbeille ovale
Dim. (cm)	Ø 18	Ø 25	Ø 37	L. 35 x l. 24,5	L. 25 x l. 25	L. 40 x l. 15
Quantités	Vendu par 4	Vendu par 3	Vendu par 3	Vendu à l'unité	Vendu à l'unité	Vendu à l'unité
Réf.	068851 <sup>(v)</sup>	018282	018212	068852	198941	305181

**METRO**

PROFESSIONAL

**Boulangère**  
**METRO PROFESSIONAL**

Bois teinté grise et osier.  
 Coloris gris.  
 Ø 18 cm.  
 Réf. : 262037

**1<sup>er</sup> prix**
**Corbeille en tissu**  
**ARO**

Ø 17 cm	Réf. : 179367
Ø 20 cm	Réf. : 179368

Suggestions de présentation. (v) Disponible dans certains entrepôts.

**1<sup>er</sup> prix**
**Corbeille "Turbo"**  
**ARO**

Osier naturel	L. 45 x l. 43 cm	Réf. : 106430
Osier naturel	L. 32 x l. 32 cm	Réf. : 068865

**1<sup>er</sup> prix**
**Corbeille "Tarko"**

**ARO**  
 Bambou.  
 Dim. : L. 33 x l. 23 cm.  
 Vendu par 4.  
 Réf. : 038584

**1<sup>er</sup> prix**
**Corbeille "Bambou"**  
**ARO**

Bambou naturel. Vendu par 6.

Ovale	L. 27 x l. 20 cm	Réf. : 066150
Ovale	L. 20 x l. 15 cm	Réf. : 038580
Ronde	Ø 18 cm	Réf. : 066155 <sup>(v)</sup>
Ronde	Ø 23 cm	Réf. : 066142



### Corbeille

**ARO**

Polypropylène.

Coloris noir.

Vendu par 3.

24 x 18 cm	Réf. : 166258
------------	---------------

Ø 18 cm	Réf. : 166261
---------	---------------

## ATOUT PRO

Imitation osier

**1<sup>er</sup> prix**



### Corbeille

**ARO**

Polypropylène.

Vendu par 3.

Ovale	L. 24 x l. 18 cm	Réf. : 141403
-------	------------------	---------------

Ronde	Ø 18 cm	Réf. : 141395
-------	---------	---------------



### Manne à pain

**VALERO**

Polypropylène.

Dim. : H. 10 x L. 40 x P. 30 cm.

Réf. : 038286

**METRO**

PROFESSIONAL



### Panière à pain

**METRO PROFESSIONAL**

Polypropylène.

18 x 9 cm	Réf. : 306309
-----------	---------------

27 x 20 cm	Réf. : 306315
------------	---------------

## TROUVEZ TOUT SUR **METRO.fr**

**Marketplace\***

\*Marketplace = place de marché ; Service appartenant à METRO Markets GmbH, une entité du groupe METRO.

**ENCORE PLUS DE VANNERIE  
EN LIGNE SUR METRO.fr**



**METRO.fr**  
VOTRE UNIVERS PRO EN LIGNE



Suggestions de présentation.

RETROUVEZ TOUS LES PRIX SUR **METRO.fr**

**335**

**SALLE**

## UNIVERS DE BAR



- 337** Accessoires de bar
- 343** Accessoires de vin
- 344** Machines à glaçons
- 345** Tirages à bière



- 346** Solution tirage à bière
- 347** Machines à café
- 350** Percolateurs
- 351** Caves de service



- 354** Caves polyvalentes
- 356** Caves de vieillissement
- 359** Solution vin au verre
- 360** Arrières de bar
- 361** Réceptions et buffets

L'ABUS D'ALCOOL EST DANGEREUX POUR LA SANTÉ, À CONSOMMER AVEC MODÉRATION.



Fabrication française

### Doseur "Boule France"

**L'IDÉAL**  
Bouchon polyéthylène.  
Vendu par 3.

2 cl	Réf. : 104186
4 cl	Réf. : 104227
5 cl	Réf. : 104230



Fabrication française

### Doseur

**L'IDÉAL**  
Plastique.  
2 cl.  
Réf. : 084830

**METRO**

PROFESSIONAL



### Bouchon verseur METRO PROFESSIONAL

Polyéthylène.  
Coloris noir.  
Vendu par 12.  
Réf. : 306899

## ATOUT PRO

Spécial whiskies et alcools secs



Fabrication française

### Doseur à bille

**L'IDÉAL**  
Bec transparent ou rouge.  
Vendu par 2.

1 2 cl	Réf. : 104248
4 cl	Réf. : 104271
2 5 cl	Réf. : 065443

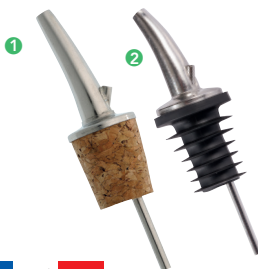

Fabrication française

### Verseur métal brillant courbe

**L'IDÉAL**

1 Bouchon liège	Réf. : 104167
2 Bouchon PVC	Réf. : 171561



Fabrication française

### Doseur "Bottle Pilot"

**L'IDÉAL**  
Doseur automatique  
pour boissons alcoolisées.

2 cl	Réf. : 139066
4 cl	Réf. : 139065

## ATOUT PRO

Doseur tous alcools

### Doseur automatique "Rex-Bar"

**L'IDÉAL**  
4 cl.  
Bouchon liège.  
Bouteille standard.  
Cuve verre.  
Avec manette.  
Réf. : 056947

### Support + doseur "Rex-Bar"

Support étagère  
+ doseur "Rex-Bar"  
2 cl.  
Réf. : 107523



### Verseur métal "Pili pili"

**WESTMARK**  
Vendu par 3.  
Réf. : 176591

Fabrication française

### Support étagère pour bouteilles

**L'IDÉAL**  
Aluminium anodisé,  
étrier zamack  
et carré métal.  
De 75 cl à 1,5 L.  
Dim. : H. 35,5  
x L. 10 x P. 1,5 cm.  
Réf. : 056887

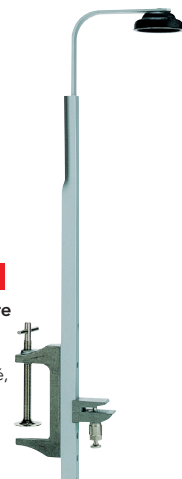

Suggestions de présentation.

SALLE



**METRO**

PROFESSIONAL

**Shaker "Boston"**
**METRO PROFESSIONAL**

80 cl.

Acier inoxydable 18/8.

Finition intérieur satiné/extérieur poli miroir.

Réf. : 306547

**METRO**

PROFESSIONAL

**Shaker**
**METRO PROFESSIONAL**

75 cl.

Acier inoxydable 18/8.

Finition intérieur satiné/extérieur poli miroir.

Réf. : 306548

**METRO**

PROFESSIONAL

**Mesure à alcool**
**METRO PROFESSIONAL**

Acier inoxydable 18/8.

① Capacité (en cl)	2 et 4	Réf. : 306543
Capacité (en cl)	3 et 5	Réf. : 306545

①

**Siphon à eau de Seltz**
**ISI**

Corps en acier inoxydable, revêtement garanti contact alimentaire.

Tube de niveau pour éviter le trop plein.

Capacité : 1 L.

Réf. : 211351

**Cartouche à eau de Seltz CO<sup>2</sup>**
**ISI**

Vendu par 30.

Réf. : 176606

**Siphon Nitro Whip**
**ISI**

1 L.

Tête avec protection antidérapante en silicone et valve fixe en acier inoxydable pour un dosage facile.

Nettoyage rapide et hygiénique (livré avec goupillon).

Réf. : 269602

**Capsule Nitro Whip**
**ISI**

Vendu par 3 boîtes de 16.

Réf. : 269603



**METRO**

PROFESSIONAL

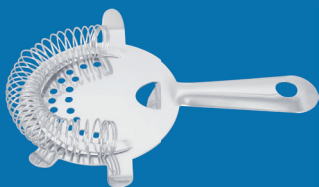
**Passoire à cocktail****METRO PROFESSIONAL**

Acier inoxydable 18/8.

Dim. (P. x L. x H.) : 11,50 x 3 x 15 cm.

Réf. : 305138

**METRO**

PROFESSIONAL

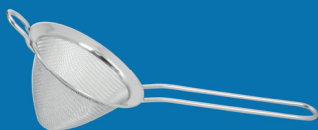
**Passoire à cocktail fine****METRO PROFESSIONAL**

Acier inoxydable 18/8.

Dim. (P. x L. x H.) : 23 x 9 x 5 cm.

Réf. : 305139

**METRO**

PROFESSIONAL

**Presse-citrons****METRO PROFESSIONAL**

22 cm.

Aluminium.

Convient aux citrons verts et aux citrons jaunes grâce à un insert.

Réf. : 306137

**ATOUT PRO**Contrôle et justifie la contenance  
de tous les récipients en service**Jeu de 5 mesures****IN SITU**

Étain.

Capacité :

20, 10, 5, 2 et 1 cl.

Réf. : 087217

**ATOUT PRO**

Nettoyage facile et rapide

Les ventouses assurent une fixation parfaite  
dans le fond de la plonge**Lave-verres****IN SITU**

3 brosses.

H. 17,5 cm.

Réf. : 106119

Fabrication française

**Coupelle clip  
ramasse-monnaie  
noire****L'IDÉAL**

Vendu par 10.

Réf. : 104243

**Bouteille  
verseuse****MATFER**

Corps opaque.

Permet de préparer  
des mélanges à l'avance  
et de les stocker.

Chaque bouteille comprend :

- 1 corps,
- 1 col,
- 1 bec verseur,
- 1 couvercle.



Blanc	1 L	Réf. : 194709
Blanc	2 L	Réf. : 197818
Jaune	1 L	Réf. : 197817
Rouge	1 L	Réf. : 197816

Suggestions de présentation.

**SALLE**

**1<sup>er</sup> prix**
**Broyeur à glace à manivelle**
**ARO**

Dim. : H. 11 x L. 24 x l. 11 cm.

Réf. : 041829

**METRO**

PROFESSIONAL

**Bac à glaçons**
**METRO PROFESSIONAL**

Pour 28 cubes.

Polypropylène.

Réf. : 271958

**METRO**

PROFESSIONAL

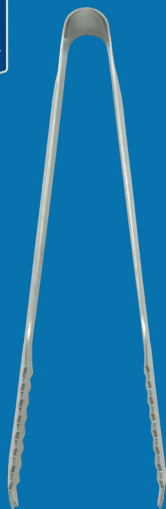
**Pince à glaçons**
**METRO PROFESSIONAL**

Inox.

Vendu par 2.

Réf. : 304760

**METRO**

PROFESSIONAL

**Cuillère à cocktail**
**METRO PROFESSIONAL**

Acier inoxydable 18/10.

Torsadée avec pilon.

L. 27 cm.

Réf. : 306135

**METRO**

PROFESSIONAL

**Pompe à sirop**
**METRO PROFESSIONAL**

Plastique.

Convient à tous les goulots de bouteilles standards : 2,8 - 3,8 cm.

Vendu par 2.

Réf. : 305143

**METRO**

PROFESSIONAL

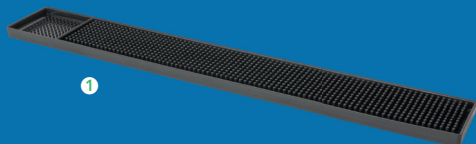

1

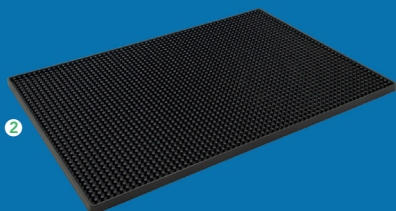

2

Tapis de bar

**METRO PROFESSIONAL**

Caoutchouc.

Muni de picots stabilisant les verres.

1 L. 60 x l. 8 cm Réf. : 306251

2 L. 45 x l. 30 cm Réf. : 306252

**METRO**

PROFESSIONAL



Pilon à cocktail

**METRO PROFESSIONAL**

Bois.

L. 22,5 cm.

Réf. : 306745

**METRO**

PROFESSIONAL

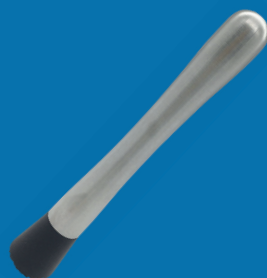

Pilon à mojito

**METRO PROFESSIONAL**

Acier inoxydable 18/10.

Bout en polypropylène noir.

L. 20,5 cm.

Réf. : 305144

SALLE

**ATOUT PRO**

Tapis alvéolé noir lavable à + 60°C

À découper au format souhaité

Antichoc, antiglisse



Tapis de bar<sup>(b)</sup>

**IN SITU**

En caoutchouc.

Antidérapant, muni de picots stabilisant les verres même s'ils sont mouillés.

L. 35 x l. 15 cm Réf. : 194702

L. 60 x l. 8,5 cm Réf. : 194703



Tapis de bar<sup>(b)</sup>

**IN SITU**

PVC.

Facilite l'égouttage et le nettoyage des verres sur le plan de travail.

Dim. : L. 300 x l. 61 cm.

Réf. : 103225

L'ABUS D'ALCOOL EST DANGEREUX POUR LA SANTÉ, À CONSOMMER AVEC MODÉRATION.

RETROUVEZ TOUS LES PRIX SUR **METRO.fr**

341

Suggestions de présentation. (b) Vendu sans accessoires. Suggestion de présentation.



**METRO**

PROFESSIONAL

**Bac à condiments**
**METRO PROFESSIONAL**

Stockage hygiénique des aliments.

6 compartiments.

Polypropylène.

Adapté au lave-vaisselle.

Réf. : 306142

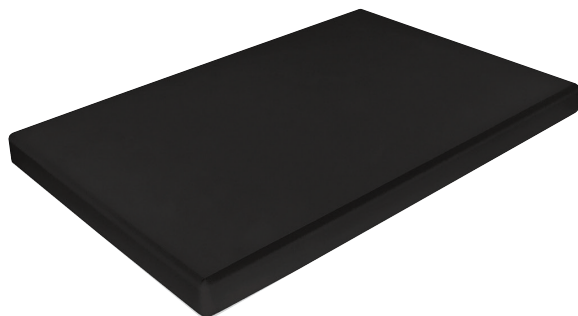
**Planche de bar**
**MATFER**

Polyéthylène haute densité (PEHD 500).

Dim. : 25 x 16 x 1,5 cm.

Sans pieds, chanfreinée.

Réf. : 201595

**Boîte à condiments<sup>(c)</sup>**
**IN SITU**

Stockage hygiénique des condiments.

6 compartiments amovibles individuellement.

Dim. int. compartiments : 130 x 63 x 70 mm.

Résiste au lave-vaisselle.

Corps en polypropylène noir, couvercle en polycarbonate transparent.

Réf. : 194711

**Tire-bouchon comptoir<sup>(c)</sup>**
**IN SITU**

En acier chromé. Socle serre-joint. Coque de protection de la mèche.

Poids : 1,54 kg.

Réf. : 194708

Suggestions de présentation. (c) Vendu non garni. Suggestion de présentation.

**L'ABUS D'ALCOOL EST DANGEREUX POUR LA SANTÉ, À CONSOMMER AVEC MODÉRATION.**

## ATOUT PRO

Conserve le vin d'une bouteille entamée pendant une semaine

### Bouchon à vin anti-oxydation

#### PULLTEX

Le bouchon évite la formation d'acide acétique qui détériore le vin. Pour une utilisation optimale, maintenir la bouteille en position verticale.

Réf. : 179204



### Feuille anti-gouttes "Ni-Gota"<sup>(b)</sup>

#### PULLTEX

Système de blocage sur le goulot.

Réutilisable.

Vendu par 5.

Réf. : 205378



## ATOUT PRO

Double levier rétractable : extraction du bouchon sans effort



### Sommelier "ClickCut"

#### PULLTEX

Poignée ergonomique.

Ouverture facile de la lame.

Spirale revêtue de Téflon® et levier en acier.

Réf. : 205285

## ATOUT PRO

Débouchonnage : 2 crans de butée articulés pour faire levier sur le goulot



### Sommelier "Pulltaps"

#### PULLTEX

Ergonomique.

Mèche 50 mm.

Coupe-capsule.

Ne détoupe pas le bouchon donc pas de chute de liège dans le vin.

Vendu par 2.

Réf. : 205282

## ATOUT PRO

Gain de place

### Rafrâchisseur à bouteille<sup>(b)</sup>

#### PULLTEX

Réversible noir ou gris.

Fermeture par velcro.

À stocker au congélateur

pour être prêt à l'emploi.

Réf. : 293661



### METRO

#### PROFESSIONAL

### Rafrâchisseur à vin

#### METRO PROFESSIONAL

Inox 18/10.

Ø intérieur : 10,5 cm.

H. 20 cm.

Réf. : 042795



L'ABUS D'ALCOOL EST DANGEREUX POUR LA SANTÉ, À CONSOMMER AVEC MODÉRATION.

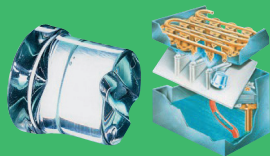

## LES GLAÇONS COMPACTS PLEINS

- > Le glaçon compact est pur, transparent, compact, sans angle ni arête. C'est celui qui donne le plus de satisfaction à l'utilisation.
- > Les différentes utilisations : le glaçon moyen de 20 g ne fondant pas rapidement est le plus largement utilisé. Il convient parfaitement pour les apéritifs, les boissons gazeuses, non gazeuses et non alcoolisées (bars, restaurants, hôtels, boîtes de nuit...).



Fabrication Européenne

### Machine à glaçons

#### METRO PROFESSIONAL

Structure inox. Type de gaz : R134a. Alimentation : 230 V. Classe climatique : 4.

**Garantie 1an**  
pièces, main-d'œuvre  
et déplacement

	① GIM1024GW	GIM1024GA	GIM1028GW	GIM1028GA	GIM1039GW	GIM1039GA	② GIM1075GW	GIM1075GA	GIM1026B
<b>Condensateur</b>	Eau	Air	Eau	Air	Eau	Air	Eau	Air	Air
<b>Production kg/24 h</b>	24	24	28	28	38	40	75	75	26
<b>Stockage</b>	8 kg	8 kg	15 kg	15 kg	15 kg	15 kg	40 kg	40 kg	6 kg
<b>Puissance</b>	290 W	380 W	310 W	410 W	360 W	410 W	630 W	690 W	170 W
<b>Dim. (cm)</b>	H. 64 x L. 39 x P. 51,5	H. 64 x L. 39 x P. 51,5	H. 69 x L. 46,7 x P. 57	H. 69 x L. 46,7 x P. 57	H. 69 x L. 46,7 x P. 57	H. 69 x L. 46,7 x P. 57	H. 91 x L. 53,5 x P. 60	H. 91 x L. 53,5 x P. 60	H. 65,5 x L. 42 x P. 51,4
<b>Réf.</b>	304859	304862	304864	304870	304860	304872	304867	304863	273333

Retrouvez nos verres à bières en page 293



#### Meuble mobile "T500" 1 tirage à bière

Froid sec.  
Temps de refroidissement instantané.  
Système pompe à air (fût P.E.T.) ou CO2 (fût inox).  
Puissance : 1/5 CV.  
Débit : 35 L/h.  
**Garantie 1an**  
**pièces et main-d'œuvre**  
Réf. : 272256



#### Meuble "AZER" 1 tirage<sup>(d)</sup>

Froid bain d'eau.  
Temps de refroidissement : 60 min. Système pompe à air (fût P.E.T.) ou CO2 (fût inox). Puissance : 1/3 CV. Débit : 110 L/h. Sur roulettes.  
**Garantie 1an**  
**pièces, main-d'œuvre et déplacement**  
Réf. : 137806



#### Meuble mobile "T200" 1 tirage

Froid sec.  
Temps de refroidissement instantané.  
Système pompe à air (fût P.E.T.) ou CO2 (fût inox).  
Puissance : 1/6 CV.  
Débit : 20 L/h.  
**Garantie 1an**  
**pièces et main-d'œuvre**  
Réf. : 137804



#### Meuble "F200" 2 tirages

Froid bain d'eau.  
Temps de refroidissement : 60 min.  
Système pompe à air (fût P.E.T.) ou CO2 (fût inox).  
Puissance : 1/2 CV.  
Débit : 210 L/h.  
Sur roulettes.  
**Garantie 1an**  
**pièces, main-d'œuvre et déplacement**  
Réf. : 100807



#### Meuble 1 tirage bière "H35"

Froid bain d'eau.  
Temps de refroidissement : 60 min.  
Puissance : 1/4 CV.  
Débit : 50 L/h.  
Connecteur inclus.  
Dim. : H. 38 x L. 63 x P. 42 cm.  
**Garantie 1an**  
**pièces et main-d'œuvre**  
Réf. : 272252



SALLE

Suggestions de présentation. (d) Vendu non garni. Suggestion de présentation.

L'ABUS D'ALCOOL EST DANGEREUX POUR LA SANTÉ, À CONSOMMER AVEC MODÉRATION.



# SOLUTION TIRAGE À BIÈRE



Schéma d'une installation à distance.

Découvrez nos **solutions d'installation de tirage à bière fixe**.  
Selon vos contraintes et votre débit,  
choisissez **l'installation la mieux adaptée**  
à votre établissement.

	1 tête	2 têtes	3 têtes	4 têtes	5 têtes
Installation à distance	074309	074312	074324	098255	098256
Installation sous comptoir	062243	074311	074320	098255	098256

Les installations sont complètes, finitions chromées, avec possibilité d'ajouter des logos publicitaires lumineux.

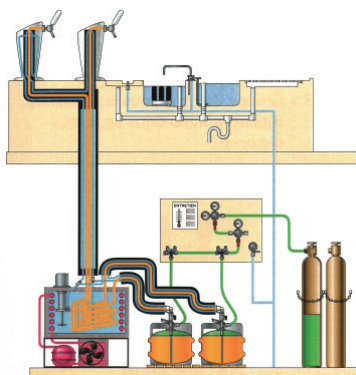
**Garantie 1an**  
**pièces, main-d'œuvre**  
**et déplacement.**

## Les services :

Forfait d'installation compatible  
pour les tirages bière et eau.

Forfait d'installation tirage GR cave

Réf. : 080507

Forfait installation tirage sans comptoir

Réf. : 080501

Forfait visite installation tirage GR cave

Réf. : 080513

## Connecteur tête de fût :

Compatible avec toutes les références  
de tirage.

Modèle pour tête plate (Type A)

Réf. : 112867

Modèle pour tête creuse (Type S)

Réf. : 187487

Modèle pour tête Keykeg

Réf. : 187490



L'ABUS D'ALCOOL EST DANGEREUX POUR LA SANTÉ, À CONSOMMER AVEC MODÉRATION.

## ATOUT PRO

L'écran tactile est très intuitif



Machine à café grains "Aulika EVO"<sup>(c)</sup>

**SAECO**

Machine à café grains. Groupe café : 6/10 g. Puissance : 1400 W.  
Bac à grains : 1 kg. Capacité du réservoir d'eau : 4 L.  
Bac à marc : 40 tasses. Dim. : L. 33,4 x H. 57,4 x P. 45,2 cm.

**Garantie 2ans**

Réf. : 286326

## ATOUT PRO

Électronique de pointe assurant une connectivité bluetooth



Machine à café "Royal Black"<sup>(c)</sup>

**SAECO**

Capacité du réservoir d'eau : 2,5 L. Bac à café en grains : 600 g.  
Puissance : 1400 W. Affichage graphique avec icônes et messages  
textuels. Meules coniques en acier. Buse eau chaude indépendante.

**Garantie 2ans**

Réf. : 280700



Préconisée pour 30 cafés/jour

Machine à espresso "Area Focus"<sup>(c)</sup>

**SAECO**

Type de capsules : Nespresso et compatibles. Capacité du réservoir  
d'eau : 4 L. Bac à capsules usagées : 40 capsules. Écran intégré avec  
touches tactiles. Dim. : H. 38 x L. 28 x P. 48 cm.

**Garantie 2ans**

Réf. : 220506



Machine à café "Lirika Black"<sup>(c)</sup>

Machine à café grains.

Capacité du réservoir d'eau : 2,5 L. Bac à grains : 500 g.  
Bac à marc : 15. Dim. : H. 37 x L. 21,5 x P. 42,9 cm.

Réf. : 280699

SALLE

Suggestions de présentation. (c) Vendu non garni. Suggestion de présentation.



Machine à café expresso "Ecam 350.15.B"<sup>(c)</sup>

### DE'LONGHI

Panneau de commande tactile. Finesse de mouture ajustable sur 13 niveaux. Buse vapeur cappuccino. 4 boissons en accès direct : espresso, café classique, long, lungo. Pression de la pompe : 15 bars. Puissance : 1450 W. Bac à grains : 300 g. Capacité du réservoir d'eau : 1,8 L. Bac à marc : 14 tasses. Dim. : H. 35 x L. 24 x P. 43 cm.

### Garantie 2ans

pièces et main-d'œuvre

Réf. : 252655



Machine expresso "Ecam 290.21-B"<sup>(c)</sup>

### DE'LONGHI

3 boissons café en accès direct : espresso, café, long + vapeur & eau chaude. Panneau de commande intuitif et tactile avec icônes colorés. Choix d'utilisation : café en grains ou moulu. Réservoir à grains de 250 g. Préparation de 2 cafés en même temps. Infuseur amovible à capacité variable (7 à 15 g). Broyeur intégré avec finesse de mouture réglable (13 niveaux). Buse vapeur. Contenance du réservoir à marc : 14 tasses. Sortie de café réglable en hauteur – min. 84/max. 140. Réservoir d'eau amovible de 1,8 L.

### Garantie 3ans

Réf. : 290850

# TROUVEZ TOUT SUR METRO.fr

## Marketplace\*

\*Marketplace = place de marché ;  
Service appartenant à METRO Markets GmbH, une entité du groupe METRO.

# ENCORE PLUS DE MACHINES À CAFÉ EN LIGNE SUR METRO.fr



**METRO.fr**  
VOTRE UNIVERS PRO EN LIGNE



## ATOUT PRO

Système thermique performant et fiable  
Robuste et ergonomique



### Machine à café expresso 2 groupes M23UP

#### LA CIMBALI

Chaudière : 11 L. Équipé de 2 lances vapeur + 1 sortie eau chaude.  
Clavier de commande à touches rétro-éclairées. Alimentation :  
4800 W/400 V. Dim. : H. 55,2 x L. 82 x P. 51,8 cm. Poids : 63 kg.

**Garantie 1an**  
pièces, main-d'œuvre  
et déplacement

Réf. : 262623



### Machine à café 1 groupe M21 DT/1

#### LA CIMBALI

Débit : jusqu'à 1,5 kg de café/jour, soit environ 210 cafés/jour.  
Carrosserie inox. Chaudière : 2,5 L. 1 lance vapeur. 1 sortie eau chaude.  
Alimentation : 230 V/2300 W. Dosage électronique du café.  
Raccordement au réseau d'eau. Poids : 33 kg.  
Dim. : H. 43 x L. 32 x P. 47 cm.

**Garantie 1an**  
pièces, main-d'œuvre  
et déplacement

Réf. : 184081

## ATOUT PRO

Remplissage automatique  
du doseur, doseur  
volumétrique de précision  
réglable de 6,5 à 9 g  
Tasseur universel Ø 55 mm  
Compteur de doses  
à 5 chiffres



### Moulin à café doseur n°40AG

#### SANTOS

Moteur monophasé : 220-240 V, robuste et puissant.  
Qualité et finesse de la mouture. Régularité de la dose distribuée.  
Trémie de grande capacité (2,2 kg). Récupérateur de mouture amovible.  
Dim. : L. 19 x P. 39 x H. 58 cm. Poids : 14 kg.

**Garantie 1an**  
pièces et main-d'œuvre

Réf. : 184471

## ATOUT PRO

Doseur automatique  
Réglage de la mouture



### Moulin à café Enea<sup>(c)</sup>

#### CASADIO

Équipé d'un tasseur.  
Vitesse : 1400 trs/min.  
Alimentation : 460 W/230 V.  
Dim. : H. 51 x L. 19,4 x P. 42,8 cm.  
Poids : 11 kg.

**Garantie 1an**  
pièces et main-d'œuvre

Réf. : 135343

SALLE

Suggestions de présentation. (c) Vendu non garni. Suggestion de présentation.



**METRO**

PROFESSIONAL

**Marmite**
**METRO PROFESSIONAL**

20 L. Paroi en finition brossée 304 ss. Couvercle avec serrure tordue pour sécurité. Jauge d'eau avec protection en aluminium. Protection contre la surchauffe avec remise à zéro manuelle. Témoin lumineux : chauffe et remise à zéro. Température d'exercice : de 55 à 100°C. Chauffage continu. Robinet d'eau en plastique avec tube en acier inoxydable. Témoin lumineux vert : marche. Puissance : 2600 W. Dim. : H. 54 x L. 37 x P. 37 cm.

**Garantie 1 an**
**pièces et main-d'œuvre**

Réf. : 193602

**ATOUT PRO**

Idéal pour le vin chaud

**Marmite à liquide chaud avec thermostat**
**BARTSCHER**

Acier inoxydable. Robinet de vidange. Capacité : 20 L. Raccordement : 2000 W/230 V. Ø 27 cm. H. 61 cm. Poids : 4,8 kg.

**Garantie 1 an**
**pièces et main-d'œuvre**

Réf. : 088267

**METRO**

PROFESSIONAL

**Percolateur**
**METRO PROFESSIONAL**

Corps en acier inoxydable à paroi unique. Couvercle avec sécurité. Alimentation : 230 V.

**Garantie 1 an**
**pièces et main-d'œuvre**

	①		
<b>Capacité</b>	6 L	10 L	15 L
<b>Débit</b>	40 tasses +/- 30 min	80 tasses +/- 50 min	100 tasses +/- 60 min
<b>Puissance</b>	950 W	1650 W	1650 W
<b>Hauteur</b>	48,5 cm	49 cm	59,5 cm
<b>Réf.</b>	197285	197286	197301

**ATOUT PRO**

 Bol anti-choc  
Nettoyage facile

**Chocolatière<sup>(c)</sup> WISMER**

Structure inox. Thermostat réglable. Robinet verseur. Raccordement : 1200 W/220 V. Poids : 3 kg.

**Garantie 1 an**
**pièces et main-d'œuvre**

Réf. : 120851

- **Mise en température** pour un service optimal.
- Froid brassé pour une parfaite **homogénéité** de la température.
- **1, 2 ou 3 zone(s)** pour y mettre tout type de vins.
- **Modularité de l'installation** : pose libre, encastrable sous plan ou intégrable en colonne.

## L'art de la dégustation

Rouge, blanc, rosé, champagne, assurez un service à portée de main.



### Cave de service CLS<sup>(c)</sup>

#### CLIMADIFF

1 zone de température : 5/20°C.

Type de gaz : R600a.

**Garantie 1an**  
pièces, main-d'œuvre  
et déplacement

	① CLS52B1	② CLS65B1
Capacité	52 bouteilles	63 bouteilles
Accessoires	4 clayettes bois amovibles	4 clayettes métalliques fronton bois semi-coulissantes
Classe climatique	N (16/32°C)	SN (10/32°C)
Classe énergétique	G	F
Consommation	142 kWh/an	105 kWh/an
Niveau sonore	39 dB	37 dB
Dim. (cm)	H. 83,3 x L. 49,5 x P. 56,1	H. 85,5 x L. 50 x P. 54
Réf.	306532	299295

①



Capacité : 52 bouteilles<sup>(r)</sup>



Capacité : 63 bouteilles<sup>(r)</sup>

②



### Cave de service SLS117 Black<sup>(c)</sup>

#### LA SOMMELIÈRE

1 zone de température : 5/20°C.

5 clayettes fixes fronton bois.

Consommation : 158 kWh/an.

Classe climatique : N-ST (15/38°C).

Classe énergétique : G.

Niveau sonore : 38 dB. Type de gaz : R600a.

Dim. : H. 127,7 x L. 55 x P. 56,5 cm. Poids : 49 kg.

**Garantie 1an**  
pièces, main-d'œuvre  
et déplacement

Réf. : 299539

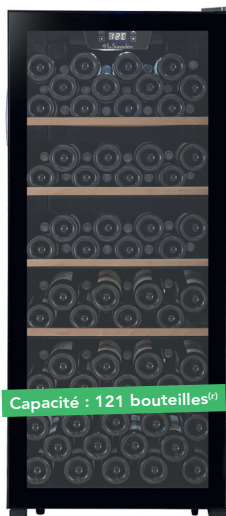

Capacité : 121 bouteilles<sup>(r)</sup>

SALLE

L'ABUS D'ALCOOL EST DANGEREUX POUR LA SANTÉ, À CONSOMMER AVEC MODÉRATION.



**Cave de service VN54<sup>(c)</sup>**

**LA SOMMELIÈRE**

1 zone de température : 5/20°C.  
6 clayettes métalliques amovibles.  
Consommation : 140 kWh/an.  
Classe climatique : SN-ST (10/38°C).  
Classe énergétique : G. Niveau sonore : 38 dB.  
Type de gaz : R600a.  
Dim. : H. 83,8 x L. 48 x P. 56,5 cm.  
Poids : 30,46 kg.

**Garantie 1 an**  
pièces, main-d'œuvre  
et déplacement  
Réf. : 304692

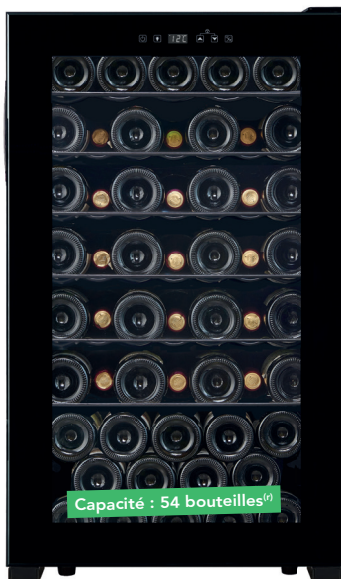

**Cave de service LS<sup>(c)</sup>**

**LA SOMMELIÈRE**

1 zone de température : 5/20°C.  
Classe climatique : SN/ST (10/38°C).  
Classe énergétique : G.  
Type de gaz : R600A.

**Garantie 1 an**  
pièces et main-d'œuvre



	① LS34A	② LS38BLACK	LS52BLACK ②
<b>Capacité</b>	34 bouteilles	38 bouteilles	52 bouteilles
<b>Accessoires</b>	6 clayettes métalliques	4 clayettes métalliques fronton bois	3 + 1 demi-clayettes bois
<b>Consommation</b>	140 kWh/an	125 kWh/an	105 kWh/an
<b>Niveau sonore</b>	40 dB	39 dB	37 dB
<b>Dim. (cm)</b>	H. 83,8 x L. 48 x P. 43	H. 85 x L. 57 x P. 40	H. 83,8 x L. 48 x P. 56,5
<b>Réf.</b>	200568	306501	299509

Suggestions de présentation, (c) Vendu non garni. Suggestion de présentation, (1) Quantité définie sur le type de bouteilles bordelaises disposées couchées.

L'ABUS D'ALCOOL EST DANGEREUX POUR LA SANTÉ, À CONSOMMER AVEC MODÉRATION.



### Cave de service CLD<sup>(d)</sup>

#### CLIMADIFF

Compatible avec l'application Vinotag.  
2 zones de température : 5/12°C et 12/20°C.  
Classe climatique : SN-ST (10/38°C).  
Classe énergétique : F.  
Niveau sonore : 38 dB.  
Type de gaz : R600a.

1

Capacité : 56 bouteilles<sup>(r)</sup>

	1 CLD55B1	2 CLD115B1
<b>Capacité</b>	56 bouteilles	110 bouteilles
<b>Accessoires</b>	4 clayettes métalliques semi-coulissantes fronton bois	4 clayettes métalliques semi-coulissantes fronton bois
<b>Consommation</b>	104 kWh/an	111 kWh/an
<b>Dim. (cm)</b>	H. 85,5 x L. 50 x P. 54	H. 125,5 x L. 50 x P. 54
<b>Réf.</b>	299293	299259

2

Capacité : 110 bouteilles<sup>(r)</sup>



### Cave de service ECS<sup>(d)</sup>

#### LA SOMMELIÈRE

2 zones de température : 5/20°C.  
Classe climatique : SN-ST (10-38°C).  
Classe énergétique : G.  
Type de gaz : R600A.

**Garantie 1an**  
pièces, main-d'œuvre  
et déplacement

1

Capacité : 49 bouteilles<sup>(r)</sup>

	1 ESC51.2Z	2 ESC81.2Z
<b>Capacité</b>	49 bouteilles	75 bouteilles
<b>Accessoires</b>	4 clayettes bois semi-coulissantes	7 clayettes bois semi-coulissantes
<b>Consommation</b>	142 kWh/an	152 kWh/an
<b>Niveau sonore</b>	38 dB	37 dB
<b>Dim. (cm)</b>	H. 84,5 x L. 48 x P. 57,5	H. 127 x L. 48 x P. 57,5
<b>Réf.</b>	304194	304201

2

Capacité : 75 bouteilles<sup>(r)</sup>

Suggestions de présentation. (d) Vendu non garni. Suggestion de présentation. (r) Quantité définie sur le type de bouteilles bordelaises disposées couchées.

SALLE

L'ABUS D'ALCOOL EST DANGEREUX POUR LA SANTÉ, À CONSOMMER AVEC MODÉRATION.



- Tout comme les caves de vieillissement les **5 règles d'or** sont respectées
- **2-en-1** : combinent vieillissement et mise en température
- **Stockez jusqu'à 325** bouteilles
- À chacun ses goûts : porte **pleine ou vitrée**

## Modulable entre mono et multi-températures

Vieillissez et mettez vos bouteilles à température simultanément.



### Cave polyvalente Apogée<sup>(c)</sup>

#### LA SOMMELIÈRE

2 zones de température : 5/12°C et 12/20°C.

Clayettes coulissantes.

Classe énergétique : F.

Niveau sonore : 38 dB.

Type de gaz : R600a.

**Garantie 1an**

**pièces, main-d'œuvre et déplacement**



Capacité : 143 bouteilles<sup>(r)</sup>

1



Capacité : 184 bouteilles<sup>(r)</sup>

2

	1 Apogée 145DZ	Apogée 190DZ	2 Apogée 185DZPRO	Apogée 250DZ
<b>Capacité</b>	143 bouteilles	181 bouteilles	184 bouteilles	247 bouteilles
<b>Accessoires</b>	2 clayettes bois bouteilles tête-bêche 2 clayettes bois bouteilles horizontale	3 clayettes bois bouteilles tête-bêche 2 clayettes bois bouteilles horizontale	14 clayettes métalliques	4 clayettes bois, bouteilles tête-bêche 2 clayettes bois, bouteilles horizontale
<b>Consommation</b>	121 kWh	122 kWh	139 kWh	139 kWh
<b>Classe climatique</b>	F	ST (18/38°C)	SN-ST (10/38°C)	F
<b>Dim. (cm)</b>	H. 145 x L. 55,5 x P. 58	H. 177 x L. 55,5 x P. 58	H. 177 x L. 65,5 x P. 69	H. 177 x L. 65,5 x P. 69
<b>Réf.</b>	296906	297713	304179	297963



### Cave polyvalente MT<sup>(c)</sup>

#### LA SOMMELIÈRE

Cave compatible avec l'application Vinotag.

3 zones de température : 5/20°C, 5/12°C et/ou 12/20°C.

Classe climatique : N-ST (16/38°C). Classe énergétique : G.

Type de gaz : R600A.

**Garantie 1an**

**pièces, main-d'œuvre et déplacement**

	1 MT145TZ	MT150DZ	2 MT166DP
<b>Capacité</b>	143 bouteilles	143 bouteilles	172 bouteilles
<b>Accessoires</b>	7 clayettes bois coulissantes fronton inox	7 clayettes bois coulissantes fronton inox	8 clayettes bois coulissantes fronton inox
<b>Consommation</b>	179 kWh/an	181 kWh/an	140 kWh/an
<b>Niveau sonore</b>	38 dB	39 dB	39 dB
<b>Dim. (cm)</b>	H. 176 x L. 59,5 x P. 67,5	H. 176 x L. 59,5 x P. 67,5	H. 192,5 x L. 59,8 x P. 68,5
<b>Réf.</b>	299511	299542	299538



Capacité : 143 bouteilles<sup>(r)</sup>

1



Capacité : 172 bouteilles<sup>(r)</sup>

2

Suggestions de présentation, (c) Vendu non garni. Suggestion de présentation, (r) Quantité définie sur le type de bouteilles bordelaises disposées couchées.

L'ABUS D'ALCOOL EST DANGEREUX POUR LA SANTÉ, À CONSOMMER AVEC MODÉRATION.

**METRO**

PROFESSIONAL

A  
G

### Cave polyvalente GWC1150<sup>(c)</sup>

#### METRO PROFESSIONAL

Cave polyvalente.

Zone de température : 5/22°C.

14 clayettes coulissantes métalliques.

Consommation : 181 kW/an.

Classe climatique : N (16/32°C).

Classe énergétique : G.

Niveau sonore : 43 dB.

Type de gaz : R600a.

Dim. : H. 163,87 x L. 58,74 x P. 59,50 cm.

Poids : 106 kg.

**Garantie 1 an  
pièces, main-d'œuvre  
et déplacement**

Réf. : 305090



Capacité : 140 bouteilles<sup>(r)</sup>

**SALE**

Fabrication Européenne

**VINOTAG**

A  
G

### Cave polyvalente PRODVP306G<sup>(c)</sup>

#### CLIMADIFF

3 zones de température.

5 clayettes bois.

Consommation : 165 kW/an.

Classe climatique : SN-N (10/32°C).

Niveau sonore : 42 dB.

Dim. : H. 183 x L. 70

x P. 71 cm.

**Garantie 1 an  
pièces, main-d'œuvre  
et déplacement**

Réf. : 157783



Capacité : 294 bouteilles<sup>(r)</sup>

**VINOTAG** A  
G

### Cave polyvalente PRO160DZN<sup>(c)</sup>

#### LA SOMMELIÈRE

2 zones de température :

5/12°C et 12/20°C.

15 clayettes métalliques coulissantes.

Consommation : 180 kW/an.

Classe climatique :

SN-ST (10/38°C).

Niveau sonore : 38 dB.

Type de gaz : R600a.

Dim. : H. 184,5 x L. 59,5

x P. 67,5 cm.

Poids : 113 kg.

**Garantie 1 an  
pièces, main-d'œuvre  
et déplacement**

Réf. : 304286



Capacité : 152 bouteilles<sup>(r)</sup>

Suggestions de présentation. (c) Vendu non garni. Suggestion de présentation. (r) Quantité définie sur le type de bouteilles bordelaises disposées.

L'ABUS D'ALCOOL EST DANGEREUX POUR LA SANTÉ, À CONSOMMER AVEC MODÉRATION.

RETROUVEZ TOUS LES PRIX SUR **SUR METRO.fr**

**355**

**Cave de vieillissement  
Millésime double zone<sup>(c)</sup>**
**CLIMADIFF**

Cave compatible avec l'application Vinotag.  
Zone de température : 5/12°C et 12/20°C.  
Clayettes bois coulissantes.  
Alarme de température et d'hygrométrie.  
Classe climatique : SN-ST (10 à 38°C).  
Classe énergétique : F.  
Niveau sonore : 37 dB.  
Type de gaz : R600A.

**Garantie 1 an  
pièces, main-d'œuvre  
et déplacement**



**Capacité : 138 bouteilles<sup>(r)</sup>**

	1 Millésime 140D	Millésime 190D	Millésime 240D
<b>Capacité</b>	138 bouteilles	193 bouteilles	237 bouteilles
<b>Accessoires</b>	2 clayettes bois, bouteilles tête-bêche 2 clayettes bois, bouteilles horizontale	3 clayettes bois, bouteilles tête-bêche 2 clayettes bois, bouteilles horizontale	3 clayettes bois, bouteilles tête-bêche 3 clayettes bois, bouteilles horizontale
<b>Consommation</b>	118 kWh/an	127 kWh/an	133 kWh/an
<b>Dim. (cm)</b>	H. 125 x L. 59,5 x P. 69,6	H. 158,5 x L. 59,5 x P. 69,6	H. 188 x L. 59,5 x P. 69,6
<b>Réf.</b>	299304	299260	299307

**Cave de vieillissement  
Millésime<sup>(c)</sup>**
**CLIMADIFF**

Cave compatible avec l'application Vinotag.  
Zone de température : 5/20°C.  
Alarme de température et d'hygrométrie.  
Clayettes coulissantes.  
Classe climatique : SN (16 à 32°C).  
Classe énergétique : F.  
Type de gaz : R600A.

**Garantie 1 an  
pièces, main-d'œuvre et déplacement**



**Capacité : 149 bouteilles<sup>(r)</sup>**

	1 Millésime 150	Millésime 200	Millésime 250
<b>Capacité</b>	149 bouteilles	204 bouteilles	248 bouteilles
<b>Accessoires</b>	2 clayettes bois, bouteilles tête-bêche 2 clayettes bois, bouteilles horizontale	3 clayettes bois, bouteilles tête-bêche 2 clayettes bois, bouteilles horizontale	3 clayettes bois, bouteilles tête-bêche 3 clayettes bois, bouteilles horizontale
<b>Consommation</b>	120 kWh/an	127 kWh/an	134 kWh/an
<b>Niveau sonore</b>	37 dB	38 dB	38 dB
<b>Dim. (cm)</b>	H. 125 x L. 59,5 x P. 69,6	H. 158,50 x L. 59,5 x P. 69,6	H. 188 x L. 59,5 x P. 69,6
<b>Réf.</b>	299294	299501	299310

**TROUVEZ TOUT  
SUR METRO.fr**

**Marketplace\***

\*Marketplace = place de marché ;  
Service appartenant à METRO Markets GmbH, une entité du groupe METRO.

**ENCORE PLUS DE  
CAVES POLYVALENTES  
EN LIGNE SUR  
METRO.fr**



**METRO.fr**  
VOTRE UNIVERS PRO EN LIGNE



Suggestions de présentation. (c) Vendu non garni. Suggestion de présentation. (r) Quantité définie sur le type de bouteilles bordelaises disposées couchées.

L'ABUS D'ALCOOL EST DANGEREUX POUR LA SANTÉ, À CONSOMMER AVEC MODÉRATION.

- Une **température constante** pour un vieillissement parfait jusqu'à 20 ans
- Un **taux d'humidité régulé** entre 55 et 75%
- Un **air sain et sans odeur** grâce au filtrage de l'air garanti par un filtre à charbons actifs
- **Aucune vibration** venant fatiguer le vin
- Une **obscurité totale** pour protéger vos bouteilles

## Telle une cave naturelle

faites vieillir vos plus beaux crus pendant des années dans les meilleures conditions.



### Cave de vieillissement CTPNE147E<sup>(c)</sup>

#### LA SOMMELIÈRE

Compatible avec l'application Vinotag.

1 zone de température : 5/20°C.

6 clayettes métalliques

fronton bois semi-couissantes.

Consommation : 96 kWh/an.

Classe climatique: N-ST (16/38°C).

Classe énergétique : E.

Niveau sonore : 39 dB.

Type de gaz : R600a.

Dim. : H. 167,4 x L. 54 x P. 60 cm.

**Garantie 1an pièces, main-d'œuvre et déplacement**

Réf. : 306495



Capacité : 147 bouteilles<sup>(r)</sup>



### Cave de vieillissement Contempro<sup>(c)</sup>

#### LA SOMMELIÈRE

Cave compatible avec l'application Vinotag.

Système hiver.

Très haute performance

énergétique.

Zone de température : 5/20°C.

Classe climatique : SN-N (10 à 32°C).

Classe énergétique : F.

Type de gaz : R600A.

**Garantie 1an pièces, main-d'œuvre et déplacement**



Capacité : 325 bouteilles<sup>(r)</sup>

	1 VIP330P Porte pleine	VIP330V Porte vitrée
<b>Capacité</b>	325 bouteilles	325 bouteilles
<b>Accessoires</b>	5 clayettes bois	5 clayettes bois
<b>Consommation</b>	146 kWh/an	222 kWh/an
<b>Niveau sonore</b>	36 dB	36 dB
<b>Dim. (cm)</b>	H. 196 x L. 71 x P. 70	H. 196 x L. 71 x P. 70
<b>Réf.</b>	252715	252719



### Cave de vieillissement Réserve<sup>(c)</sup>

#### CLIMADIFF

Compatible

avec l'application Vinotag.

1 zone de température :

5/18°C.

Classe climatique :

SN (16 à 32°C).

Classe énergétique : G.

Type de gaz : R600.

**Garantie 1an pièces, main-d'œuvre et déplacement**

Réf. : 294861



Capacité : 180 bouteilles<sup>(r)</sup>

	1 Réserve 185F	Réserve 275F
<b>Capacité</b>	180 bouteilles	264 bouteilles
<b>Accessoires</b>	4 clayettes bois fixes	4 clayettes bois fixes + 1 clayette bois coulissante
<b>Consommation</b>	143 kWh	169 kWh
<b>Niveau sonore</b>	35 dB	35 dB
<b>Dim. (cm)</b>	H. 145 x L. 62 x P. 71	H. 186 x L. 62 x P. 71
<b>Réf.</b>	294861	294860



### Cave de vieillissement Réserve 300XL<sup>(c)</sup>

#### CLIMADIFF

1 zone de température :

5/18°C.

4 clayettes bois fixes

et 1 clayette bois coulissante.

Consommation : 144 kWh.

Classe climatique :

SN-N (10/32°C).

Classe énergétique : F.

Niveau sonore : 35 dB.

Type de gaz : R600a.

Dim. : H. 183 x L. 70

x P. 70 cm.

**Garantie 1an pièces, main-d'œuvre et déplacement**

Réf. : 294918



Capacité : 294 bouteilles<sup>(r)</sup>

L'ABUS D'ALCOOL EST DANGEREUX POUR LA SANTÉ, À CONSOMMER AVEC MODÉRATION.





**Cave de vieillissement PRO110N<sup>(c)</sup>**

Présentation horizontale des bouteilles.  
Zone de température : 5/20°C.  
10 clayettes métalliques coulissantes.  
Fonction hiver.  
Alarme visuelle et sonore.  
Consommation : 155 kW/an.  
Classe climatique : SN-ST (10/38°C).  
Niveau sonore : 37 dB.  
Type de gaz : R600a.  
Dim. : H. 136 x L. 59,5 x P. 67,5 cm.  
Poids : 85 kg.

**Garantie 1an  
pièces, main-d'œuvre  
et déplacement**

Réf. : 304195



**Cave de vieillissement Apogée<sup>(c)</sup>**

**LA SOMMELIÈRE**  
1 zone de température : 5/20°C.  
Clayettes semi-coulissantes.  
Classe climatique : ST (18/38°C).  
Type de gaz : R600a.

**Garantie 1an  
pièces, main-d'œuvre  
et déplacement**

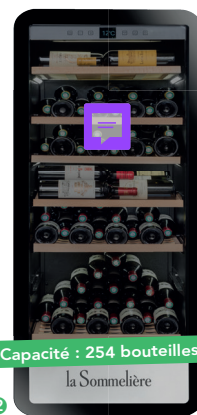

	① Apogée 150 porte pleine	Apogée 150 porte vitrée	Apogée 200 porte pleine	Apogée 200 porte vitrée	Apogée 255 porte pleine	② Apogée 255 porte vitrée
<b>Capacité</b>	147 bouteilles	147 bouteilles	185 bouteilles	143 bouteilles	254 bouteilles	254 bouteilles
<b>Accessoires</b>	2 clayettes bois bouteilles tête-bêche 2 clayettes bois bouteilles horizontale	2 clayettes bois bouteilles tête-bêche 2 clayettes bois bouteilles horizontale	3 clayettes bois bouteilles tête-bêche 2 clayettes bois bouteilles horizontale	2 clayettes bois bouteilles tête-bêche 2 clayettes bois bouteilles horizontale	4 clayettes bois bouteilles tête-bêche 2 clayettes bois bouteilles horizontale	4 clayettes bois, bouteilles tête-bêche 2 clayettes bois, bouteilles horizontale
<b>Consommation</b>	93 kWh	115 kWh	96 kWh	121 kWh	110 kWh	139 kWh
<b>Classe énergétique</b>	E	F	E	F	E	F
<b>Niveau sonore</b>	37 dB	37 dB	39 dB	37 dB	39 dB	39 dB
<b>Dim. (cm)</b>	H. 145 x L. 55,5 x P. 58	H. 145 x L. 55,5 x P. 58	H. 177 x L. 55,5 x P. 58	H. 145 x L. 55,5 x P. 58	H. 177 x L. 65,5 x P. 69	H. 177 x L. 65,5 x P. 69
<b>Réf.</b>	296655	296658	296909	296908	297707	297714

Suggestions de présentation, (c) Vendu non garni. Suggestion de présentation, (1) Quantité définie sur le type de bouteilles bordelaises disposées couchées.

**L'ABUS D'ALCOOL EST DANGEREUX POUR LA SANTÉ, À CONSOMMER AVEC MODÉRATION.**

## ATOUT PRO

Ce distributeur vous permet de conserver une bouteille de vin ouverte jusqu'à 3 semaines

Permet simultanément :

de mettre à température idéale pour la dégustation

de protéger de l'oxydation de l'air

de servir au verre vos plus précieuses bouteilles



1



2

SALLE

Distributeur de vin au verre<sup>(c)</sup>

## LA SOMMELIÈRE

Mise à température et conservation sous azote de votre vin.

Bouchons ajustables.

Classe climatique : ST (16-38°C).

Type de gaz : R600A.

DVV22 livré avec 2 cartouches d'azote CA06.

**Garantie 1an**

**pièces et main-d'œuvre**

	① DVV22	② DVV4SSE
Capacité	2 bouteilles	4 bouteilles
Consommation	180 kWh	584 kWh
Zone de température	4°C/18°C	5°C/20°C
Dim. (cm)	H. 52,5 x L. 23,5 x P. 35	H. 63,6 x L. 64,1 x P. 26,5
Réf.	226099	281664

## Cartouche d'azote pour DVV4SSE

Réf. : 288369

## Cartouche d'azote CA06 pour DVV22

Volume net : 0,30 L.

Vous pouvez servir jusqu'à 20 bouteilles de 75 cl avec une cartouche de 0,30 L.

Dim. : L. 120 x Ø 68 mm.

Réf. : 226098

L'ABUS D'ALCOOL EST DANGEREUX POUR LA SANTÉ, À CONSOMMER AVEC MODÉRATION.

**1**

**Arrière de bar vitré**
**METRO PROFESSIONAL**

Froid positif brassé. Température d'exercice : de 0°C à + 10°C.  
Éclairage intérieur LED. Serrure. Portes battantes.  
3 étagères ajustables par porte. Alimentation : 230 V.  
Dégivrage automatique. Type de gaz : R600a.

**Garantie 1 an**  
pièces, main-d'œuvre  
et déplacement

	<b>1</b> 3 portes	2 portes	1 porte
<b>Capacité nette</b>	311 L	201 L	127 L
<b>Dim. (cm)</b>	H. 89,5 x L. 135 x P. 53	H. 89,5 x L. 90 x P. 53	H. 89,5 x L. 60 x P. 53
<b>Réf.</b>	273230	273227	273224

**TROUVEZ TOUT  
SUR METRO.fr**
**Marketplace\***

\*Marketplace = place de marché ; Service appartenant à METRO Markets GmbH, une entité du groupe METRO.

**ENCORE PLUS D'ARRIÈRES-BAR  
EN LIGNE SUR METRO.fr**

**METRO.fr**  
VOTRE UNIVERS PRO EN LIGNE

**1**
**Arrière de bar vitré**
**METRO PROFESSIONAL**

Froid positif ventilé.  
Température d'exercice :  
de 0°C à + 10°C.  
Éclairage intérieur LED.  
Serrure.

Alimentation : 230 V.  
Dégivrage automatique.  
Type de gaz : R600a.

**Garantie 1 an**  
pièces, main-d'œuvre  
et déplacement

**2**

	1 porte	<b>1</b> 2 portes battantes	3 portes battantes	2 portes coulissantes	<b>2</b> 3 portes coulissantes
<b>Capacité nette</b>	113 L	181 L	279 L	181 L	279 L
<b>Dim. (cm)</b>	H. 86,5 x L. 60 x P. 53	H. 86,5 x L. 90 x P. 53	H. 86,5 x L. 135 x P. 53	H. 86,5 x L. 90 x P. 53	H. 86,5 x L. 135 x P. 53
<b>Réf.</b>	273196	273207	273208	273219	273221

Suggestions de présentation.

**L'ABUS D'ALCOOL EST DANGEREUX POUR LA SANTÉ, À CONSOMMER AVEC MODÉRATION.**



### Fontaine "Kilner"

#### KILNER

Verre sodocalcique.  
Large ouverture comme un bocal  
avec joint caoutchouc hermétique.  
Robinet verseur.  
Idéal pour la présentation des jus  
et limonades sur les buffets.

5 L	Dim. : H. 31,5 x L. 25,4 x l. 18,2 cm	Réf. : 204783
8 L	Dim. : H. 36,3 x L. 28 x l. 21 cm	Réf. : 204784

### Support fontaine

Métal noir.  
Support universel pour toutes les fontaines Kilner.  
Réf. : 239592



### Distributeur à céréales double<sup>(c)</sup>

#### IN SITU

Tube en plastique agréé  
contact alimentaire.  
Couvercle et socle inox.  
Conserve les céréales à l'abri  
de l'humidité.  
Système de dosage ne  
détériorant pas les produits.  
Capacité : 2 x 4,5 L.  
Dim. : H. 52 x L. 35 x P. 22 cm.  
Réf. : 127749



### Range-couverts GN 1/1<sup>(c)</sup>

#### IN SITU

Polypropylène et fil acier chromé.  
Dim. : H. 10 x L. 53 x P. 32,5 cm.  
Réf. : 127758



### Plateau "room service"

#### IN SITU

Aulne coloris noyer.  
Avec poignées.  
Dim. : H. 4 x L. 60 x P. 40 cm.  
Réf. : 279705



### 1 Buffet froid GN 1/1<sup>(c)</sup>

#### IN SITU

Base en ABS noir.  
Vendu avec 2 plaques  
eutectiques et  
un plateau inox  
(vendu sans couvercle).  
Réf. : 127927

### 2 Cloche "Roll Top" pour buffet GN 1/1 à ouverture 90°<sup>(c)</sup>

Acrylique avec bouton chromé. Vendu sans plateau inox.  
Adaptable également sur panier "Roll Top". Format GN 1/1.  
Réf. : 127752



### Vitrine multifonctions

#### IN SITU

Dim. : H. 21 x L. 45 x P. 30 cm.  
2 demi-couvercles basculants.  
Double ouverture.  
Réf. : 179268

Suggestions de présentation. (c) Vendu non garni. Suggestion de présentation.



Fabrication française

**Buffet "Salad'Bar" central<sup>(c)</sup>**
**ROLLER GRILL**

Salad'Bar en bois pour utilisation libre-service.

Toit avec pare-haleine, profilé aluminium sur tablettes démontables pour le passage dans les portes standards 0,8 m.

4 roulettes pivotantes dont 2 avec freins.

Thermostat électronique. Repose-plateaux.

Éclairage LED. Capacité : 4 bacs GN 1/1 (non fournis). Dim. : H. 137 x L. 142 x P. 95 cm.

Dim. modèle îlot : H. 154 x L. 144,5 x P. 144,5 cm.

**Garantie 1 an**
**pièces, main-d'œuvre et déplacement**

	Buffet central froid	① Buffet central froid	Buffet central chaud	② Buffet central îlot froid
<b>Température d'exercice</b>	+ 2°C à + 10°C	+ 2°C à + 10°C	+ 20°C à + 90°C	+ 2°C à + 10°C
<b>Raccordement</b>	450 W/230 V	450 W/230 V	3200 W/230 V	500 W/230 V
<b>Coloris</b>	Wengé	Chêne clair	Wengé	Wengé
<b>Type de gaz</b>	R290	R290	-	R290
<b>Réf.</b>	171856	120384	252535	252549

**ATOUT PRO**

Adapté aux vitrines réfrigérées

Valorisation des produits grâce à la brillance de l'acrylique



**Escalier<sup>(c)</sup>**
**PLATEX**

Acrylique transparent.

3 marches.

Dim. : 60 x 40 cm.

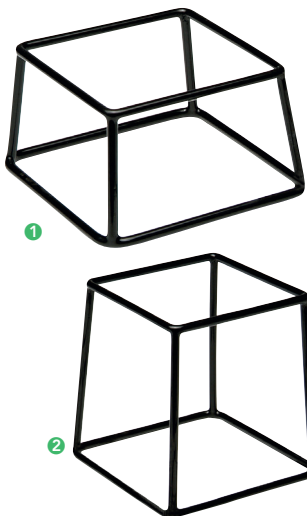
Réf. : 051536

**Présentoir buffet "Cube"**
**APS**

Métal avec revêtement plastique noir anti-glisse empilable.

① H. 8 cm Réf. : 164588

② H. 18 cm Réf. : 164589

**Présentoir à gâteaux**
**MATFER**

Plastique blanc.

Ø 28 cm.

① 3 étages démontables et modulables

Réf. : 069185

② 4 étages démontables et modulables

Réf. : 094966

Suggestions de présentation. (c) Vendu non garni. Suggestion de présentation.



### Cascade à champagne<sup>(b)</sup>

#### IN SITU

1 plateau Ø 50 cm.  
H. 3,5 cm.  
5 disques en plastique transparent  
Ø 9,2 x 16,2 x 23,2 x 30,2 x 37,2 cm.  
Peut contenir jusqu'à 79 flûtes  
"Élégance".  
Réf. : 164244



### Pyramide macarons<sup>(c)</sup>

#### MATFER

9 plateaux.  
Jusqu'à 210 macarons.

Transparente	Réf. : 149386
Noire	Réf. : 164227



### Cuillères traiteur

#### AMEFA

Inox 18/0.  
L. 11,6 cm.  
Ép. : 2 mm.  
Vendu par 12.  
Réf. : 177207

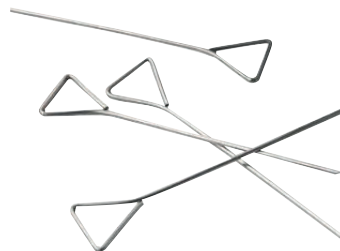

### Piques à bigorneaux

#### IN SITU

Inox.  
Vendu par 500.  
Réf. : 106140



### Support plateau fruits de mer

#### TELLIER

Chromé.  
Réf. : 056900



### Curettes à crustacés

#### ETERNUM

Inox.  
Vendu par 12.  
Réf. : 033601



### Plateau fruits de mer

#### BOURGEOAT

Aluminium.

Ø 30 cm	Réf. : 076881
Ø 35 cm	Réf. : 059072
Ø 40 cm	Réf. : 076895
Ø 50 cm	Réf. : 076929



### 1<sup>er</sup> prix



### Fourchettes à huîtres

#### ARO

Vendu par 48.  
Réf. : 106244

L'ABUS D'ALCOOL EST DANGEREUX POUR LA SANTÉ, À CONSOMMER AVEC MODÉRATION.



Chafing dish "Roll-Top"  
**METRO PROFESSIONAL**

Inox finition miroir.  
Livré monté avec 1 couvercle Roll-Top, 1 bac GN 1/1 (H. 10 cm),  
1 bac GN 1/1 (H. 6,5 cm) et 2 brûleurs.  
Capacité : 9 L.  
Réf. : 219817



Chafing dish soupe  
**METRO PROFESSIONAL**

Inox.  
1 réceptacle pour gel de chauffe.  
Couvercle en verre trempé.  
5 L.  
Ø 35 cm.  
Réf. : 112825



Chafing dish  
**METRO PROFESSIONAL**

Inox.  
GN 1/1.  
Capacité : 9 L.  
2 réchauds.  
Dim. : H. 32 x L. 65 x P. 35 cm.  
Réf. : 014219



Chafing dish  
**METRO PROFESSIONAL**

Puissance : 1600 W.  
Poignée résistante à la chaleur pour les deux côtés du bac à eau.  
Pieds antidérapants.  
Interrupteur marche/arrêt avec protection de silicium.  
Thermostat réglable de 0 à + 90°C.  
**Garantie 1an**  
**pièces et main-d'œuvre**  
Réf. : 220509

**METRO**

PROFESSIONAL

Fabrication Européenne

### Chafing dish

#### METRO PROFESSIONAL

Puissance : 900 W.

Plage de température d'exercice :  
de 0°C à + 90°C.

Dim. : H. 28,7 x L. 34,7 x P. 58 cm.

Capacité (L) : bac GN 1/1.

Le chafing dish dispose d'un récipient d'eau  
en plastique avec graduation.

**Garantie 1an  
pièces**

Réf. : 193599



### Support combustible chafing dish

#### METRO PROFESSIONAL

Acier inoxydable. Dim. : 16,5 x 9 cm. H. 6,5 cm.

Vendu par 2.

Réf. : 308548

### Bouteille combustible chafing dish

#### METRO PROFESSIONAL

Gel de chauffe. Bouteille 1 L.  
Idéal pour alimenter les brûleurs  
des réchauds chafing dishes.

Peut être utilisé en toute sécurité  
à l'intérieur.

Pas de fumées toxiques

ni de mauvaises odeurs.

Ne contient pas de méthanol toxique.

Réf. : 307863



### Pâte combustible chafing dish

#### METRO PROFESSIONAL

Gel de chauffe.

Seau : 4 kg.

Idéal pour alimenter les brûleurs  
des réchauds chafing dishes.

Peut être utilisé en toute sécurité  
à l'intérieur.

Pas de fumées toxiques ni de  
mauvaises odeurs.

Ne contient pas de méthanol  
toxique.

Réf. : 307862



### Gel de chauffe chafing dish

#### METRO PROFESSIONAL

Gel de chauffe. 24 boîtes de 200 g.

Durée de combustion environ 3 heures.

Idéal pour alimenter les brûleurs des réchauds chafing dishes.

Peut être utilisé en toute sécurité à l'intérieur.

Pas de fumées toxiques ni de mauvaises odeurs.

Ne contient pas de méthanol toxique.

Réf. : 307860

SALLE

Suggestions de présentation.



# VITRINE DE FROID



**367** Vitrines

**369** Vitrines à poser

**371** Vitrines à poser et caves de maturation

**METRO**

PROFESSIONAL

1



## METRO PROFESSIONAL

Froid positif ventilé. Température d'exercice : de + 2°C à 8°C.  
Classe climatique : 4. Thermostat manuel.  
Capacité nette : 347 L. 4 étagères ajustables.  
Serrure. Éclairage intérieur LED.  
Raccordement : 180 W/230 V.  
Type de gaz : R600a.  
Dim. : H. 193,5 x L. 62 x P. 64,6 cm.

**Garantie 1an**  
pièces, main-d'œuvre  
et déplacement

1 Coloris blanc	Réf. : 242811
Coloris noir	Réf. : 286180

## ATOUT PRO

Porte vitrée avec serrure,  
triple vitrage en verre trempé  
Système de rappel automatique des portes



## Vitrine négative 1 porte "CFN400N"

### FRIGELUX

Froid négatif ventilé :  
de - 18°C à - 22°C.  
Capacité brute/nette :  
380 L/328 L.  
Éclairage intérieur LED.  
7 clayettes amovibles.  
Thermostat électronique.  
Affichage digital de la température.  
Serrure. Classe climatique : 4.  
Classe énergétique : C.  
Dim. : H. 187 x L. 60 x P. 63 cm.  
Type de gaz : R290a.

**Garantie 1an**  
pièces, main-d'œuvre  
et déplacement  
Réf. : 210050

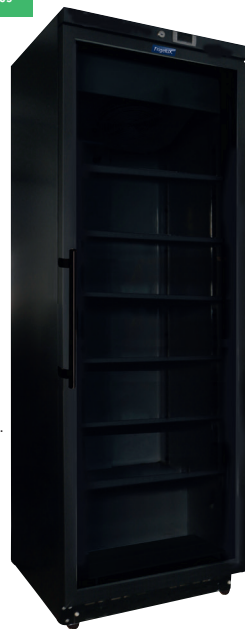

1



## Vitrines 1 porte FRIGELUX

Froid positif brassé.  
Capacité brute/nette :  
230 L/226 L.  
Température d'exercice :  
de 2°C à + 10°C.  
Classe climatique : 3.  
Dégivrage automatique.  
3 clayettes fils. 4 roulettes.  
Type de gaz : R600a.  
Dim. : H. 166,5 x P. 53  
x L. 53,5 cm.

1 Coloris noir	Réf. : 300750
Coloris blanc	Réf. : 300752



Suggestions de présentation.

SALLE

**METRO**

PROFESSIONAL



### Vitrine 2 portes

#### METRO PROFESSIONAL

Froid positif ventilé.  
Température d'exercice :  
de + 2°C à + 8°C.  
Dégivrage automatique.  
10 étagères ajustables.  
Éclairage intérieur LED.  
Type de gaz : R290.  
Classe climatique : 4.  
Dim. ext. :  
H. 206 x L. 120 x P. 72,5 cm.  
**Garantie 1an  
pièces, main-d'œuvre  
et déplacement**

① Coloris blanc	Réf. : 273232
Coloris noir	Réf. : 281047



①

Fabrication française



### Vitrine 4 faces

#### ROLLER GRILL

Froid positif ventilé.  
Température d'exercice :  
de + 2°C à + 10°C.  
Classe climatique : 4.  
Type de gaz : R290.  
Dégivrage automatique.  
5 plateaux fixes.  
Thermostat électronique.  
Éclairage LED.  
Doubls roulettes.  
Raccordement : 430 W/230 V.  
Dim. : H. 185 x L. 60 x P. 63 cm.  
**Garantie 1an  
pièces, main-d'œuvre  
et déplacement**  
Réf. : 019242

D'autres modèles disponibles  
sur METRO.fr.



**METRO**

PROFESSIONAL



### Vitrine 1 porte

#### METRO PROFESSIONAL

Froid positif ventilé.  
Capacité nette : 347 L.  
Température d'exercice :  
de + 2°C à + 8°C.  
Classe climatique : 4.  
Thermostat manuel.  
4 étagères ajustables.  
Serrure.  
Éclairage intérieur LED.  
Raccordement :  
180 W/230 V.  
Type de gaz : R600a.  
Dim. : H. 175,3 x L. 62  
x P. 64,6 cm.  
**Garantie 1an  
pièces, main-d'œuvre  
et déplacement**

① Coloris noir	Réf. : 301854
Coloris blanc	Réf. : 308543



①

# TROUVEZ TOUT SUR METRO.fr

Marketplace\*

\*Marketplace = place de marché ; Service appartenant à METRO Markets GmbH,  
une entité du groupe METRO.

ENCORE PLUS DE VITRINES  
EN LIGNE SUR METRO.fr



**METRO.fr**  
VOTRE UNIVERS PRO EN LIGNE





Fabrication française



## Vitrine ventilée

### ROLLER GRILL

Éclairage LED. 2 étagères de présentation en verre.  
Thermostat électronique.

**Garantie 1an**  
pièces, main-d'œuvre  
et déplacement

#### ① Modèle réfrigéré 2 x GN 1/1

#### Modèle réfrigéré 3 x GN 1/1

Température d'exercice	+ 2°C à + 10°C	+ 2°C à + 10°C
Dim. ext. (cm)	H. 72 x L. 78,5 x P. 67,5	H. 72 x L. 118,5 x P. 67,5
Dim. int. (cm)	H. 41 x L. 66,5 x P. 62	H. 41 x L. 106,5 x P. 62
Raccordement	430 W/230 V	450 W/230 V
Type de gaz	R290	R290
Réf.	252519	252517



## Vitrine "D149"

### FRIGELUX

Froid positif ventilé. Température d'exercice : de 0°C à + 10°C.  
Dégivrage automatique. Capacité brute/nette : 149 L/145 L.  
2 clayettes amovibles. Serrure. Pieds réglables. Porte double vitrage.  
Type de gaz : R600a. Consommation : 2,5 kWh/24 h.  
Dim. : H. 84 x L. 59,5 x P. 64,5 cm. Classe énergétique : E.  
Classe climatique : 4.

**Garantie 1an**  
pièces et main-d'œuvre  
Réf. : 043163

**METRO**

PROFESSIONAL

## Mini-vitrine

### 4 faces

### METRO

### PROFESSIONAL

Froid positif ventilé.  
Capacité nette : 78 L.  
Température d'exercice :  
de 0°C à + 12°C.  
Dégivrage automatique.  
Éclairage intérieur LED.  
3 clayettes métal.  
Classe climatique : 3.  
Type de gaz : R600a.  
Raccordement : 130 W/230 V.  
Dim. : H. 96 x L. 42,8 x P. 38,6 cm.  
Coloris noir.

**Garantie 1an pièces  
et déplacement**

Réf. : 241073<sup>99</sup>

Existe aussi en blanc.



Suggestions de présentation. (h) Sur commande pour l'entrepôt de Paris La Chapelle et Paris Bercy.

**SALLE**



**Vitrine à tapas 6 bacs**
**CORECO**

Capacité : 6 bacs GN 1/3. Température : + 4°C/+ 8°C.  
Condensation : statique. Puissance : 130 W.  
Dim. : H. 25,5 x L. 140,7 x P. 41 cm.  
Type de gaz : R290a.  
Réf. : 304971

**1**

Fabrication française

**1 Vitrine neutre horizontale "VH1000" sans groupe<sup>(b)</sup>**
**ROLLER GRILL**

Conçue pour fonctionner avec un groupe chaud ou froid (vendu séparément). Profondeur avec bloc froid : 90 cm. Profondeur avec bloc chaud : 72 cm. Capacité : 110 L. 3 x GN 1/1 + étagère intermédiaire. Structure inox. Bloc amovible avec 2 poignées latérales. Éclairage intérieur. Dim. : H. 47,5 x L. 100 x P. 60 cm.

**Garantie 1an**

pièces et main-d'œuvre

Réf. : 002566

**Bloc froid pour vitrine réfrigérée "VH1000"**

Froid positif ventilé.

Température d'exercice : de + 2°C à + 10°C.

Raccordement : 230 V/500 W.

Type de gaz : R290.

Dim. : H. 25,5 x L. 96,5 x P. 33 cm.

Réf. : 067548

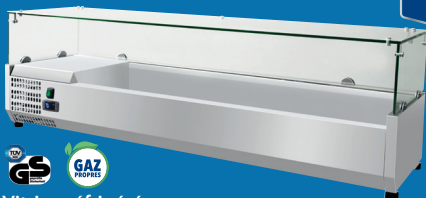
**1**

**Vitrine réfrigérée**
**METRO PROFESSIONAL**

Froid positif brassé. Température d'exercice : de + 2°C à + 8°C.

Dégivrage automatique. Classe climatique : 4.

Type de gaz : R600a. Raccordement : 220 V/180 W.

**Garantie 1an**

pièces, main-d'œuvre  
et déplacement

**1** Modèle 53 L : 5 bacs GN 1/3 + 1 bac GN 1/2

Dim. : H. 46 x L. 150,5 x P. 39,5 cm.

Réf. : 241396

Modèle 40 L : 3 bacs GN 1/3 + 1 bac GN 1/2

Dim. : H. 46 x L. 120,5 x P. 39,5 cm.

Réf. : 241397

**METRO**  
PROFESSIONAL

**Vitrine réfrigérée à poser GCV1100**
**METRO PROFESSIONAL**

Température d'exercice : de 0°C à + 10°C.

Dégivrage automatique. Dim. : H. 66,2 x L. 70,3 x P. 46,6 cm.

**Garantie 1an**

pièces, main-d'œuvre  
et déplacement

Réf. : 182664

**METRO**  
PROFESSIONAL

**1**

**Vitrines à poser**
**METRO PROFESSIONAL**

Capacité : 117 L. Éclairage intérieur par LED. 2 portes coulissantes.

Raccordement : 230 V.

**Garantie 1an**

pièces, main-d'œuvre  
et déplacement

	<b>1</b> Froid positif ventilé	Chauffante
<b>Température d'exercice</b>	0°C à + 12°C	+ 30°C à + 90°C
<b>Type de gaz</b>	R600a	—
<b>Classe climatique</b>	4	—
<b>Dim. (cm)</b>	H. 68,6 x L. 70,2 x P. 56,8	H. 68,6 x L. 67,8 x P. 56,8
<b>Réf.</b>	305145	305146

## ATOUT PRO

Pas de raccordement à l'eau ni de réservoir d'eau  
Désinfection optimale de l'air  
Température et hygrométrie précise garantissant un vieillissement optimal de la viande  
Idéale pour la viande de bœuf (avec os de préférence), ces caves peuvent également servir à l'affinage ou à la conservation d'autres viandes, saucisses, jambons et fromages



### Cave de maturation<sup>(c)</sup>

#### DRY AGER

Encastrable ou à poser.

Alimentation : 220 V/50 Hz.

Type de gaz : R600a.

**Garantie 1an  
pièces, main-d'œuvre  
et déplacement**



2



1

	1 DX1000 Premium S	2 DX500 Premium S
<b>Capacité (brute/nette)</b>	495 L/435 L	155 L/134 L
<b>Charge maximale</b>	100 kg (2-3 trains de côtes de 1,20 m max)	20 kg (2 trains de côtes de 50 cm max)
<b>Charge maximale par bâton</b>	80 kg	15 kg
<b>Charge maximale par grille</b>	40 kg	20 kg
<b>Dim. int. (cm)</b>	H. 137 x L. 57 x P. 58	H. 71 x L. 49 x P. 43
<b>Dim. ext. (cm)</b>	H. 165 x L. 70 x P. 75	H. 90 x L. 60 x P. 61
<b>Réf.</b>	221306	239761



Fabrication française

### Vitrine chauffante ventilée 5 niveaux<sup>(c)</sup>

#### ROLLER GRILL

Chauffage à pierre réfractaire ventilée. Capacité : 3 GN 1/1 ou 3 plats 400 x 600 mm. Thermostat électronique (20-90°C). Éclairage LED. Tiror à eau. Raccordement : 230 V/1,8 kW.

Dim. : H. 64 x L. 75 x P. 49 cm. Poids : 35 kg.

**Garantie 1an  
pièces, main-d'œuvre  
et déplacement**

Réf. : 188758

Existe aussi en 3 niveaux.

## TROUVEZ TOUT SUR METRO.fr

### Marketplace\*

\*Marketplace = place de marché ; Service appartenant à METRO Markets GmbH, une entité du groupe METRO.

### ENCORE PLUS DE VITRINES À POSER ET CAVES DE MATURATION EN LIGNE SUR METRO.fr



**METRO.fr**  
VOTRE UNIVERS PRO EN LIGNE



Suggestions de présentation. (c) Vendu non garni. Suggestion de présentation.

SALLE

# SIGNALÉTIQUE



- 373** Feutres à craie
- 374** Chevalets de table
- 375** Ardoises murales
- 377** Protège-menus

- 379** Panneaux trottoirs
- 381** Porte-menus
- 382** Affichage légal
- 384** Fournitures

- 385** Tabliers de service
- 387** Animations artifices
- 388** Bougies

# Solutions d'écriture

Feutre à craie liquide de haute qualité, non toxique, ne coule pas, ne décolore pas, ne laisse pas de traces et résiste aux pluies fines. Simple d'utilisation. Convient sur les ardoises, le verre, miroir, métal, plastique et toutes surfaces non poreuses. Disponible en 3 tailles, de coloris blanc ou assortis.

## Feutres à craie pointe fine 1-2 mm

### SECURIT®

Pointe biseautée.

Idéal pour écrire sur des ardoises, des chevalets de table, étiquettes, tableaux lumineux et miroirs.

Effaçable à l'eau ou à l'aide d'un spray Securit® créé spécialement pour cet usage.

1	Lot de 7	Blanc	Securit®	Réf. : 135517
2	Lot de 7	Couleurs assorties	Securit®	Réf. : 135516
	Lot de 4	Blanc	METRO Professional	Réf. : 285151
3	Lot de 4	Couleurs assorties	METRO Professional	Réf. : 285153



## Feutres à craie pointe moyenne 2-6 mm

### SECURIT®

Pointe biseautée.

Marquage sur ardoises, vitres et autres supports.

1	Lot de 8	Blanc	Securit®	Réf. : 264114
	Lot de 8	Couleurs assorties	Securit®	Réf. : 264108
	Lot de 8	Blanc	METRO Professional	Réf. : 285028
2	Lot de 8	Couleurs assorties	METRO Professional	Réf. : 285025
	Lot de 4	Couleurs assorties	Securit®	Réf. : 264113
	Lot de 2	Blanc	Securit®	Réf. : 264272



## Feutres à craie grand modèle pointe 7-15 mm

Modèle large avec une pointe rectangulaire.

L'encre ne laisse aucune trace grâce à un système de valve.

Effaçable à l'eau.

1	Lot de 8	Couleurs assorties	Securit®	Réf. : 112972
	Lot de 8	Blanc	Securit®	Réf. : 053830
2	Lot de 4	Blanc	METRO Professional	Réf. : 285156

## Feutre à craie waterproof

### SECURIT®

Pointe biseautée.

Résistant à l'eau, ne coule pas.

Encre sèche en quelques minutes.

1	Lot de 2	2-6 mm	Blanc	Réf. : 184188
2	Lot de 4	2-6 mm	Couleurs assorties	Réf. : 184314





**Chevalet de table**
**SECURIT®**

Avec poignée.  
Socle en bois de hêtre massif.  
Utilisation intérieure ou extérieure.  
Dim. : H. 50 x L. 30 cm.  
Réf. : 043524

**Chevalet ardoise**
**SECURIT®**

Ardoise de table.  
Résiste aux chocs et rayures.  
Finition mate à l'avant  
et brillante à l'arrière.  
Utilisable et réutilisable  
à souhait.  
Usage intérieur et extérieur.



Format A7	Lot de 5	Réf. : 246629
Format A5	Lot de 3	Réf. : 246624
Format A6	Lot de 3	Réf. : 246630

**Chevalet de table  
"Resto"**
**ETIQ-ETAL**

Lot de 3 chevalets à poser.  
Écriture feutre à craie,  
recto/verso.  
Effaçable à l'eau avec un  
simple chiffon humide.  
Format A5.  
Réf. : 304917

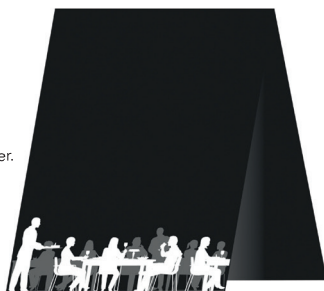
**ATOUT PRO**

Effaçable à l'eau avec un simple chiffon humide  
Écriture recto/verso  
Stable et résistant

**Chevalet de table Black Line**
**SECURIT®**

Ardoise de table amovible.  
Encadrement bois.  
Compatible feutre à craie.

**Encadrement bois noir**

Format A4	Réf. : 135357 <sup>(9)</sup>
Format A5	Réf. : 135358 <sup>(9)</sup>

**Encadrement bois teck**

Format A4	Réf. : 123693
Format A5	Réf. : 123690

**Lot de 5 chevalets de table  
"Table Réservée"**
**ETIQ-ETAL**

Dim. : H. 6 x L. 10 x P. 5 cm.  
PVC noir rigide.  
Vendu par 5.  
Réf. : 071270

**Mini chevalet de table**
**SECURIT®**

Surface écriture double-face.  
Résistant aux chocs et rayures.  
Attache élastique inclus.  
Vendu par 5.  
Feutre à craie inclus.  
Réf. : 246614

**Chevalet de table  
"Potiron"**
**ETIQ-ETAL**

Lot de 3 chevalets de table  
à poser.  
Écriture feutre à craie.  
Effaçable à l'eau avec un  
simple chiffon humide.  
Format A5.  
Réf. : 304894





## Ardoise type alu brossé

**ETIQ-ETAL**

Pour présentation  
menu/plat du jour...  
Écriture avec feutre à craie.  
Encadrement bois.  
Utilisation en intérieur.

H. 60 x l. 40 cm	Réf. : 143155
H. 80 x l. 50 cm	Réf. : 143156



## Ardoise "New authentique"

**ETIQ-ETAL**

Ardoise encadrée bois.  
Écriture feutre à craie.  
Effaçable à l'eau.

H. 40 x L. 60 cm	Réf. : 304903
H. 50 x L. 80 cm	Réf. : 304895



## Ardoise "Potiron"

**ETIQ-ETAL**

Encadré bois.  
Écriture feutre à craie.  
Effaçable à l'eau.  
Dim. : H. 50 x L. 80 cm.  
Réf. : 304914



## Ardoise "Woody"

**SECURIT®**

Cadre en bois.  
Ardoise mélaminée résistante aux rayures.  
Livrée avec 1 feutre à craie et 1 accroche murale.

**Coloris teck**

H. 40 x L. 60 cm	Réf. : 154842
H. 60 x L. 80 cm	Réf. : 154843
H. 30 x L. 40 cm	Réf. : 154841

**Coloris noir**

H. 40 x L. 60 cm	Réf. : 154809
H. 60 x L. 80 cm	Réf. : 154816
H. 30 x L. 40 cm	Réf. : 154805

## Panneau ardoise "Resto"

**ETIQ-ETAL**

Avec poignée.  
Double face.  
Écriture feutre à craie.  
Dim. : 50 x 80 cm.  
Réf. : 304905

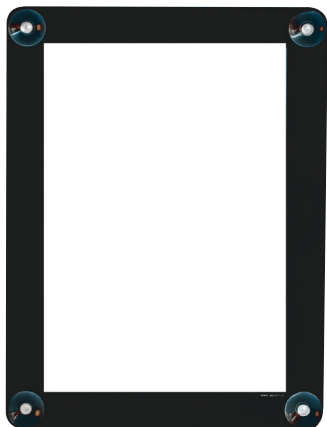

**Porte-affiche**
**SECURIT®**

PVC pour vitrine.  
Doté de 4 ventouses de fixation.  
Affichage recto/verso.  
Coloris noir.

Format A4	Réf. : 112539
Format A3	Réf. : 112542

**1**
**Ardoise "Brocante"**
**ETIQ-ETAL**

Cadre bois peint.  
Écriture feutre à craie.

<b>1</b> Patinée	H. 60 x L. 40 cm	Réf. : 049346
Noire	H. 80 x L. 50 cm	Réf. : 285309

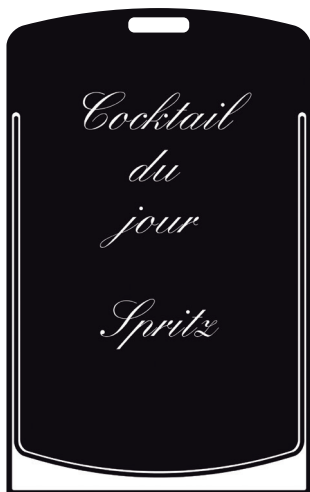
**Ardoise "Arc-en-ciel"**
**ETIQ-ETAL**

Matière : PS 3 mm.  
Noir avec un liseré blanc.  
Dim. : H. 80 x l. 50 cm.  
Réf. : 143150

**Panneau ardoise "Vintage"**
**ETIQ-ETAL**

Avec poignée.  
Affichage recto/verso.  
Écriture feutre à craie.  
2 couleurs différentes.  
Dim. : H. 50 x L. 80 cm.  
Réf. : 304920



**Protège-menu basic PVC**  
**SECURIT®**  
Vendu par 5.

Format A4 noir	Réf. : 142651 <sup>(h)</sup>
Format A4 bordeaux	Réf. : 142652
Carte des vins noir	Réf. : 142653



**Protège-menu "Liège"**  
**SECURIT®**  
Insert format A4.  
4 pages.



Menu	Réf. : 135515
Carte des vins	Réf. : 069046



**Carte et porte-addition clip<sup>(b)</sup>**  
**SECURIT®**  
Revêtement en polyuréthane.  
Finition bois. Pince en acier inoxydable.

1 Carte menu clip	Réf. : 246615
2 Porte-addition	Réf. : 246620

**Protège-menu cuir**  
**SECURIT®**  
100% cuir marron.  
4 vues.

1 Format A4	Réf. : 287078
Format A5	Réf. : 287079



**Protège-menu "Cristal"<sup>(b)</sup>**  
**SECURIT®**  
Support simple et design.  
Souple et maniable.  
Format A4.  
Vendu par 3.

1 page	Réf. : 112551
2 pages	Réf. : 024557
3 pages	Réf. : 024540

**Protège-menu "Essential"**  
**SECURIT**  
En PVC noir, motif à rainures.  
12 vues + 2 pages sur les couvertures.  
Facile à nettoyer.

1 Format A4	Réf. : 286592
Format A5	Réf. : 286593

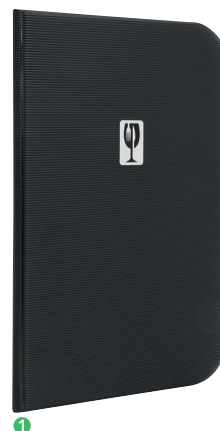

Suggestions de présentation. (h) Sur commande pour l'entrepôt de Paris La Chapelle et Paris Bercy. (b) Vendu sans accessoires. Suggestion de présentation.

SALLE





**TROUVEZ TOUT**  
SUR **METRO.fr**



**Livraison rapide**  
à l'adresse de votre choix



**+ de 200 000**  
produits



**Des prix**  
dégressifs



**METRO.fr**  
VOTRE UNIVERS PRO EN LIGNE



Service appartenant à METRO Markets GmbH, une entité du groupe METRO.

**5 UNIVERS**  
**POUR TOUS VOS BESOINS**  
**PROFESSIONNELS.**



**ÉQUIPEMENT**  
**DE CUISINE**



**SALLE, SERVICE**  
**& AGENCEMENT**



**BUREAU,**  
**MULTIMÉDIA &**  
**ADMINISTRATION**



**HYGIÈNE &**  
**NETTOYAGE**



**STOCKAGE,**  
**SÉCURITÉ &**  
**MAINTENANCE**

**ET BIEN**  
**PLUS ENCORE ...**



**TROUVEZ TOUT**  
SUR **METRO.fr**

**Marketplace\***

\*Marketplace = place de marché ;  
Service appartenant à METRO Markets GmbH, une entité du groupe METRO.

**ENCORE PLUS DE**  
**SIGNALÉTIQUE**  
**EN LIGNE**  
**SUR METRO.fr**



**METRO.fr**  
VOTRE UNIVERS PRO EN LIGNE





1

## Chevalet trottoir double face

**SECURIT®**

Cadre bois coloris acajou.

Double surface d'écriture.

Surfaces d'écriture au feutre à craie.

Usage intérieur et extérieur, résistant aux UV et aux intempéries.

1 Dim. : L. 70 x H. 120 cm Réf. : 161128

Dim. : L. 55 x H. 85 cm Réf. : 296059



1

## Panneau trottoir nature

**SECURIT®**

Finition rustique.

Résistant aux intempéries.

Surface d'écriture double face idéale pour feutre à craie.

1 Dim. : L. 72 x H. 131 cm Réf. : 221735

Dim. : L. 55 x H. 85 cm Réf. : 275369



## Chevalet trottoir

**SECURIT®**

Ardoise anti-rayure.

Cadre en pin.

Dim. : L. 55 x H. 85 cm Réf. : 135361<sup>(h)</sup>

Dim. : L. 70 x H. 125 cm Réf. : 135360<sup>(h)</sup>



## Panneau trottoir teck

**SECURIT®**

Ardoise anti-rayure.

Encadrement bois massif.

Dim. : L. 70 x H. 125 cm Réf. : 130395

Dim. : L. 55 x H. 85 cm Réf. : 246636

Suggestions de présentation. (h) Sur commande pour l'entrepôt de Paris La Chapelle et Paris Bercy.

SALLE

**ATOUT PRO**

Écriture feutre à craie

**Chevalet trottoir métal**
**ETIQ-ETAL**

Double face.

Tôle recouverte de peinture époxy.

Dim. : H. 117 x L. 62 cm.

Coloris noir mat.

**Garantie 1an**

Réf. : 062258

**Panneau trottoir "Woody"**
**SECURIT®**

Ardoise double face sur pied noir.

Dim. : L. 56 x H. 78 cm.

Système de fixation inclus.

Réf. : 297964

**Panneau trottoir "Éco"**
**SECURIT®**

Ardoise double face sur pied noir.

Dim. : L. 56 x H. 117 cm.

Livré en kit.

Réf. : 297704

Suggestions de présentation.

## Porte-menu 6 pages "Galva"<sup>(b)</sup>

### SECURIT<sup>®</sup>

Acier galvanisé.  
Éclairage 48 LED blanches.  
Incluant kit de montage mural  
(vis + fixation).  
Utilisation intérieure ou extérieure.  
Mural ou sur pied (en option).  
Alimentation secteur ou batterie  
autonome (en option).  
Fonctionne avec 2 batteries  
en autonomie.

#### Garantie 1an

① Format 6 pages A4	H. 68 cm	Réf. : 091127
② Socle + pied	H. 135 cm	Réf. : 130392 <sup>(m)</sup>



## Porte-menu 6 pages "Inox"<sup>(b)</sup>

### SECURIT<sup>®</sup>

Porte-menu en inox brossé.  
Affichage LED couleurs.  
5 programmes, 16 couleurs,  
vendu avec une télécommande.  
Peut être branché sur secteur ou utilisé  
avec le pack batterie en option  
(2 batteries nécessaires).  
Pour un usage intérieur et extérieur.  
6 pages. Format A4.  
Dim. avec cadre : H. 99,4 x L. 52,6 x P. 4,4 cm.  
Posé au mur ou monté sur pied.

#### Garantie 1an

① Cadre porte-menu inox	Réf. : 135373 <sup>(m)</sup>
② Socle + pied inox	Réf. : 135513 <sup>(m)</sup>



## Porte-menu + pied Rustic<sup>(b)</sup>

### SECURIT<sup>®</sup>

4 pages. Format A4.  
Cadre en bois, toit en zinc.  
Éclairage LED.  
Peut être branché sur secteur ou utilisé  
avec le pack batterie.  
Pied inclus.  
Cadre dim. : H. 82 x L. 53 x P. 7 cm.  
Réf. : 184181



## Porte-menu 4 pages "Blackstar"<sup>(b)</sup>

### SECURIT<sup>®</sup>

Cadre noir en acier galvanisé.  
LED blanches activées  
par télécommande.  
Cadre pivotable à 90°C  
en format portrait ou paysage.  
Fermeture à clé.  
Vitre Securit<sup>®</sup> anti-vandalisme.  
Peut s'accrocher au mur.  
Fonctionne sur secteur,  
batterie en option.

① 4 pages avec pied inclus	Position paysage : H. 127 x L. 68 cm Position portrait : H. 135 x L. 50 cm	Réf. : 154856
8 pages vendu sans pied	H. 97 x L. 78 x P. 9 cm	Réf. : 286651
Pied porte-menu 8 pages	H. 80 x L. 47 x P. 10 cm	Réf. : 286649
Socle porte-menu 8 pages	H. 120 x L. 16 x P. 10 cm	Réf. : 286650

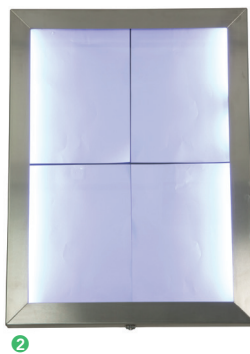

## Porte-menu 4 pages A4 LED Classic<sup>(b)</sup>

### SECURIT<sup>®</sup>

Éclairage LED. 4 pages.  
Format A4. Peut être branché sur secteur ou utilisé  
avec pack batterie.  
Peut être utilisé en mural ou sur pied  
(vendu séparément).  
Dim. : H. 70 x L. 53 x P. 6 cm.

① Cadre porte-menu teck	Réf. : 184183
② Cadre porte-menu acier brossé	Réf. : 184184
③ Socle + pied	Réf. : 184182





Pancarte adhésive  
"Vente d'alcool"

**ETIQ-ETAL**  
Obligatoire dans  
tous les débits  
de boissons.  
Format A4.  
Réf. : 122108

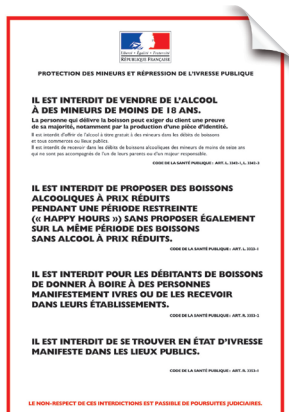

0123456789

## IV

**IV**  
**LICENCE**  
**LOI**  
**du 24 Septembre 1941**

### Plaque "Licence 4"

**ETIQ-ETAL**  
PVC.  
Avec 2 planches de  
chiffres adhésifs de 0 à 9.  
Dim. : 15 x 20 cm.  
Réf. : 156457

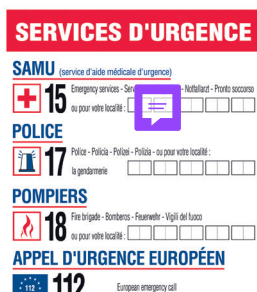

Pancarte rigide  
"Services d'urgence"

**ETIQ-ETAL**  
Pancarte en PVC.  
Dim. : 20 x 30 cm.  
Réf. : 062951



### Pancarte "Consignes de sécurité"

**BEQUET**  
PVC blanc.  
Dim. : 29,5 x 18 cm.  
Réf. : 248216

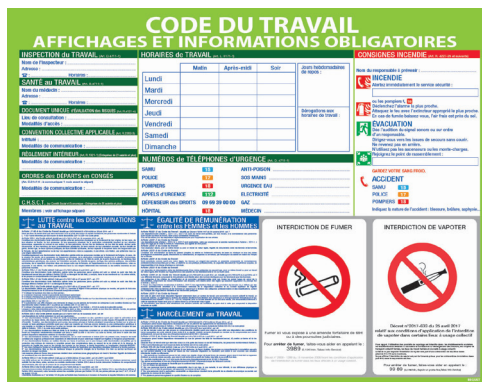

Pancarte affichage "Code du travail" + 1 feutre sec

**BEQUET**  
PVC blanc.  
Dim. : 47 x 60 cm.  
Réf. : 248214

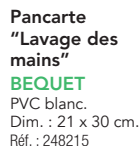

**Bloc "Maître d'hôtel"**  
**METRO PROFESSIONAL**
**Dupli**

80 x 150 mm	Réf. : 085397
96 x 170 mm	Réf. : 085395

**Tripli**

80 x 150 mm	Réf. : 085398
96 x 170 mm	Réf. : 085396

**METRO**  
 PROFESSIONAL

**METRO**  
 PROFESSIONAL

**Bloc additions "Dupli"**  
**METRO PROFESSIONAL**

 Autocopiant.  
 Dim. : 96 x 235 mm.  
 Vendu par 10.  
 Réf. : 079659

**METRO**  
 PROFESSIONAL

**Bloc "Brasserie"**  
**METRO PROFESSIONAL**

 Dim. : 96 x 260 mm.  
 Vendu par 5.

Dupli	Réf. : 115883
Tripli	Réf. : 070148

**Bloc "Maître d'hôtel"**  
**couleur**  
**COGIR**
**Dupli**

79 x 150 mm	Réf. : 117432
96 x 170 mm	Réf. : 076018

**Tripli**

79 x 150 mm	Réf. : 116371
96 x 170 mm	Réf. : 114211

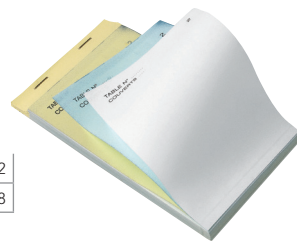
**Bloc fiche repas**
**COGIR**

 Bloc autocopiant.  
 Numéroté de 1 à 50.  
 Dim. : 80 x 150 mm.  
 Vendu par 10.  
 Réf. : 114212

**Bloc pizza "Dupli"**
**COGIR**

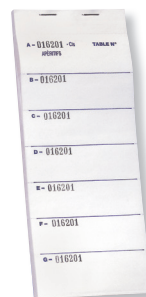
 50 feuillets en 2 exemplaires.  
 Dim. : 95 x 235 mm.  
 Vendu par 5.  
 Réf. : 069016

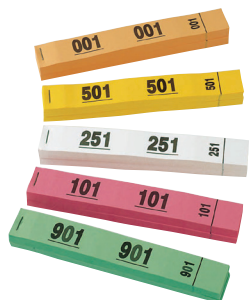
**Tickets vestiaire**
**COGIR**

 Carnets de 50 tickets.  
 Vendu par 10.  
 Réf. : 116349

**Bloc vendeur**
**COGIR**

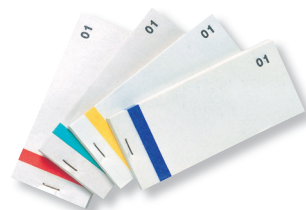
 50 feuillets.  
 Dim. : 60 x 135 mm.

Sans souche, coloris assortis	Réf. : 095506
Avec souche, coloris assortis	Réf. : 076011
Avec ou sans souche, coloris assortis	Réf. : 095507





### Tablier "Forene"

#### CHAUD DEVANT

100% coton.  
Tissu denim.  
Bandes composées  
de 70% cuir de bœuf  
et 30% polyester.  
Coloris beige.

#### 1 Tablier chef

H. 50 x L. 70 cm Réf. : 229637<sup>(w)</sup>

#### 2 Tablier valet

H. 90 x L. 70 cm Réf. : 300437



### Tablier "Chef Sport"<sup>(b)</sup>

#### LE CHEF ÉTOILÉ

65% polyester, 35% coton.  
L. 70 cm.  
Coloris noir avec bandes blanches.  
Réf. : 065979<sup>(w)</sup>



### Tablier chef "Nell"

#### MOLINEL

Tissu sergé 65% polyester,  
35% coton. 215 g/m<sup>2</sup>.  
Grande poche ventrale.  
Poche double compartiment.  
Dim. : L. 45 cm.

1 Coloris bleu denim Réf. : 269541<sup>(w)</sup>

2 Coloris framboise Réf. : 293604

METRO

PROFESSIONAL



### Tablier serveur zippé

#### METRO PROFESSIONAL

65% polyester, 35% coton. 4 poches dont 2 zippées.  
Attache-côtés à nouer. Dim. : H. 30 x L. 38 cm. Coloris noir.  
Réf. : 040315

60

### Tablier chef

#### LE CHEF ÉTOILÉ

60% coton, 40% polyester.  
Tissu 270 g/m<sup>2</sup>.  
Poche avant avec rivets.  
Taille unique.  
Coloris noir denim.  
Réf. : 174446



METRO

PROFESSIONAL



### Tablier serveur multipoches

#### METRO PROFESSIONAL

65% polyester, 35% coton. Coutures renforcées.  
Dim. : H. 30 x L. 38 cm. Coloris noir.  
Vendu en lot de 2.  
Réf. : 049530<sup>(h)</sup>

SALLE

Suggestions de présentation. (w) Certains produits de ce catalogue sont disponibles uniquement sur commande.  
(b) Vendu sans accessoires. Suggestion de présentation. (h) Sur commande pour l'entrepôt de Paris La Chapelle et Paris Bercy.



**Tablier chef**
**CHAUD DEVANT**

67% polyester,  
33% coton.  
200 g/m².  
Poche ventrale  
séparée en trois.  
Lavable en  
machine à 70°C.  
Coloris camel.  
Réf. : 300438

**Tablier valet**
**CHAUD DEVANT**

67% polyester,  
33% coton.  
Large poche  
à l'avant.  
Dim. : H. 100  
x L. 75 cm.  
Coloris camel.  
Réf. : 300439

**1**
**Tablier valet "Dan"**
**MOLINEL**

65% polyester, 35% coton.  
Grande poche ventrale double compartiment.  
Tour de cou réglable par boutons-pression.  
Taille unique.  
Dim. : H. 100 x L. 88 cm.

**2**

**3**

<b>1</b> Coloris bleu denim	Réf. : 269540
<b>2</b> Coloris framboise	Réf. : 160643 <sup>(w)</sup>
<b>3</b> Coloris olive	Réf. : 293598

Suggestions de présentation. (w) Certains produits de ce catalogue sont disponibles uniquement sur commande.

**METRO**
**PROFESSIONAL**

VISUEL EN  
ATTENTE

**Tablier chef**
**METRO PROFESSIONAL**

Dim. : H. 100 x L. 55 cm.  
Sangle réglable, avec poche à l'avant  
et fermeture à 2 boutons.  
Coloris gris.  
Vendu par lot de 3.  
Réf. : 298932

**METRO**
**PROFESSIONAL**

**Tablier caviste**
**METRO PROFESSIONAL**

67% polyester, 33% coton.  
Poche poitrine.  
Attache-cou réglable par boutons.  
Plis souplesse à la taille.  
Dim. : H. 105 x L. 82 cm.  
Coloris noir.  
Réf. : 078547

**Tablier valet**
**ELIE OURY**

65% coton, 32% polyester et 3% élasthanne.  
Tablier avec attache dos et œillets pour  
réglage coulissant.  
2 poches basses.  
2 bandes simili cuir avec rivet déco.  
Coloris jean noir.  
Dim. : H. 77 x L. 71 cm.  
Réf. : 232591

METRO

PROFESSIONAL



Fontaines de fête  
METRO PROFESSIONAL



	1 Fontaine METRO PROFESSIONAL	2 Grande fontaine ARDI	3 Fontaine clip ARDI	4 Fontaine colorée ARDI	5 Fontaine basic ARDI	6 Fontaine de fête ARDI
Durée	50 s	110 s	50 s	50 s	40 s	80 s
Dim. (cm)	12	26,5	12	12	9,5	17
Vendu par	28	12	16	4	4	12
Réf.	108055	101061	164764	174905	142064	164766

METRO

PROFESSIONAL



Cièrges magiques  
METRO PROFESSIONAL  
Étincelles or. Durée : 55 s. Dim. : 25 cm.  
Vendu par 20.  
Réf. : 038746

Cièrges magiques

ARDI  
Dim. : 25 cm  
Durée : 55 s.  
Vendu par 10.  
Réf. : 022746<sup>®</sup>  
Dim. : 45 cm  
Durée : 90 s.  
Vendu par 8.  
Réf. : 135685

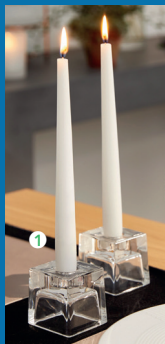

Suggestions de présentation. (v) Disponible dans certains entrepôts.

**Bougie flambeau**  
**METRO PROFESSIONAL**

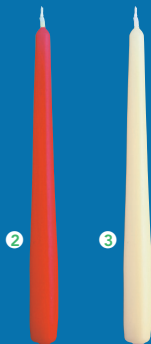
 Durée : +/- 7 h.  
 Dim. : Ø 2,2 x H. 24 cm.  
 Vendu par 60.

1 Blanc	Réf. : 132097 <sup>(v)</sup>
2 Rouge	Réf. : 132132
3 Ivoire	Réf. : 132134

**Bougie cylindrique**  
**METRO PROFESSIONAL**

 Durée : +/- 61 h.  
 Dim. : Ø 7,8 x H. 15 cm.  
 Vendu par 4.

1 Blanc	Réf. : 132149
Ivoire	Réf. : 156903

**Bougie cylindrique**  
**METRO PROFESSIONAL**

 Durée : +/- 40 h.  
 Vendu par 6.

Dim. : Ø 5,8 x H. 13 cm

1 Blanc	Réf. : 113793
2 Rouge	Réf. : 113805
3 Ivoire	Réf. : 113781

Dim. : Ø 6,8 x H. 20 cm

Blanc	Réf. : 132144
Ivoire	Réf. : 156899

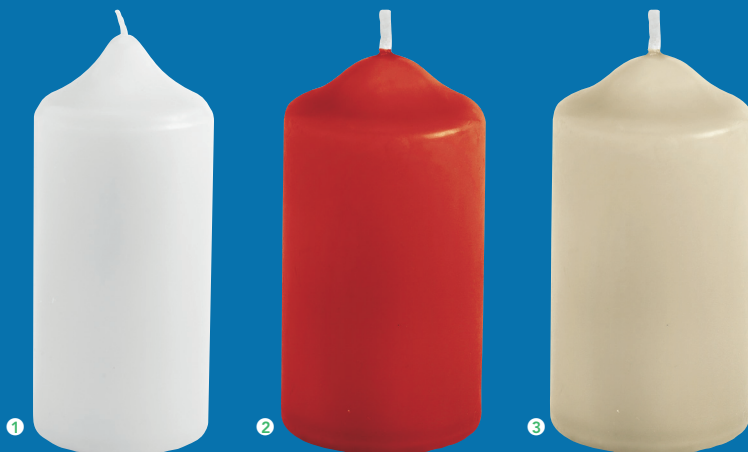
**Bougie flambeau**  
**METRO PROFESSIONAL**

 Durée : +/- 6 h.  
 Dim. : Ø 2,2 x H. 18 cm.  
 Vendu par 100.

1 Blanc	Réf. : 282586
2 Rouge	Réf. : 282584

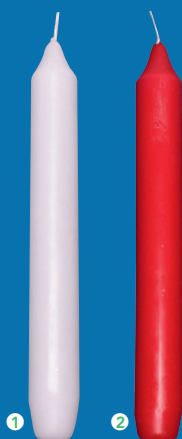
**Bougie pour petit verre**  
**METRO PROFESSIONAL**

 Durée : +/- 10 h.  
 Dim. : Ø 3,8 x H. 7 cm.  
 Vendu par 20.

1 Blanc	Réf. : 113877
2 Rouge	Réf. : 113882



### Bougie chauffe-plat

#### ARO

Durée : +/- 4 h.

Vendu par 200.

Réf. : 113901



### Recharge bougie

#### ARO

Durée : +/- 16 h.

Dim. : Ø 5 x H. 6,3 cm.

Photophore en plastique.

Coloris blanc.

Vendu par 25.

Réf. : 108489

**1<sup>er</sup> prix**

### Recharge bougie

#### EXPRIM

Durée : +/- 16 h.

Dim. : Ø 2,5 x H. 6,5 cm.

Photophore en plastique.

Coloris rouge.

Vendu par 25.

Réf. : 122537

**METRO**

PROFESSIONAL



### Bougie chauffe-plat

#### METRO PROFESSIONAL

Durée : +/- 6 h. Dim. : Ø 3,75 x H. 2 cm. Vendu par 150.

Réf. : 261826

**METRO**

PROFESSIONAL

1



2



### Lumignon

#### METRO

#### PROFESSIONAL

Durée : +/- 16 h.

Dim. : Ø 5,6 x H. 6,7 cm.

Photophore en verre.

Vendu par 6.

1 Blanc

Réf. : 040669

2 Rouge

Réf. : 108494

**METRO**

PROFESSIONAL



### Verre bougie "Bistro"

#### METRO PROFESSIONAL

Durée : 60/70 h. Dim. : Ø 9,8 x H. 10,2 cm. Vendu par 6.

Réf. : 133904

**METRO**

PROFESSIONAL



### Bougie anniversaire "Mini fleurs"

#### METRO

#### PROFESSIONAL

Durée : +/- 20 min.

Dim. : Ø 0,6 x H. 11 cm.

Coloris rose, bleu, vert, blanc.

Vendu par 100.

Réf. : 132136

**SALLE**

Suggestions de présentation.